

INDEX

銷售設施

- 01 道之驛 豐濱
- 02 豐濱服務區(上行・下行)
- 03 道之驛 寶田之里財田 物產館
- 05 Mandegan 談天廣場
- 07 OIKAZE SHOP
- 09 潮戶大橋紀念館 博物館商店
- 10 與島停車場內 與島廣場
- 11 海之驛「直島」直島樂市
- 19 香川物產館「栗林庵」
- 21 四國商店88
- 24 四國空市場 (YOSORA)
- 27 道之驛 源平之里牟禮
- 28 道之驛 津田之松原
- 29 津田之松原服務區(上行・下行)

體驗設施

- 18 讚岐麵業 手打烏龍麵體驗道場
- 25 第二階段飯店
- 26 鹽江藤川牧場
- 30 體驗學習館marre riccon

銷售・體驗設施

- 04 23 中野烏龍麵學校 琴平校／高松校
- 06 丸龜城內觀光導覽處
- 08 宇多津海蟹
- 12 道之驛 小豆島故鄉村
- 13 道之驛 小豆島橄欖公園
- 14 道之驛 瀧宮・綾川町烏龍麵會館
- 15 高松盆栽之鄉
- 16 中西珍松園－TAKUMIKUMO VILLAGE－
- 17 天空農場
- 20 machi no schule 963
- 22 讚岐玩具美術館商店
- 31 讚州井筒屋敷

(一般財團法人)香川縣產品振興機構

〒760-8570 香川縣高松市番町四丁目1番10號
香川縣交流推進部縣產品振興課內
TEL.087-832-3375 FAX.087-806-0237

香川推薦

縣產品銷售設施等的導覽手冊

介紹能購買香川縣特產、
參加體驗的推薦設施。



MAP

香川推薦縣產品 用地圖介紹銷售設施等資訊

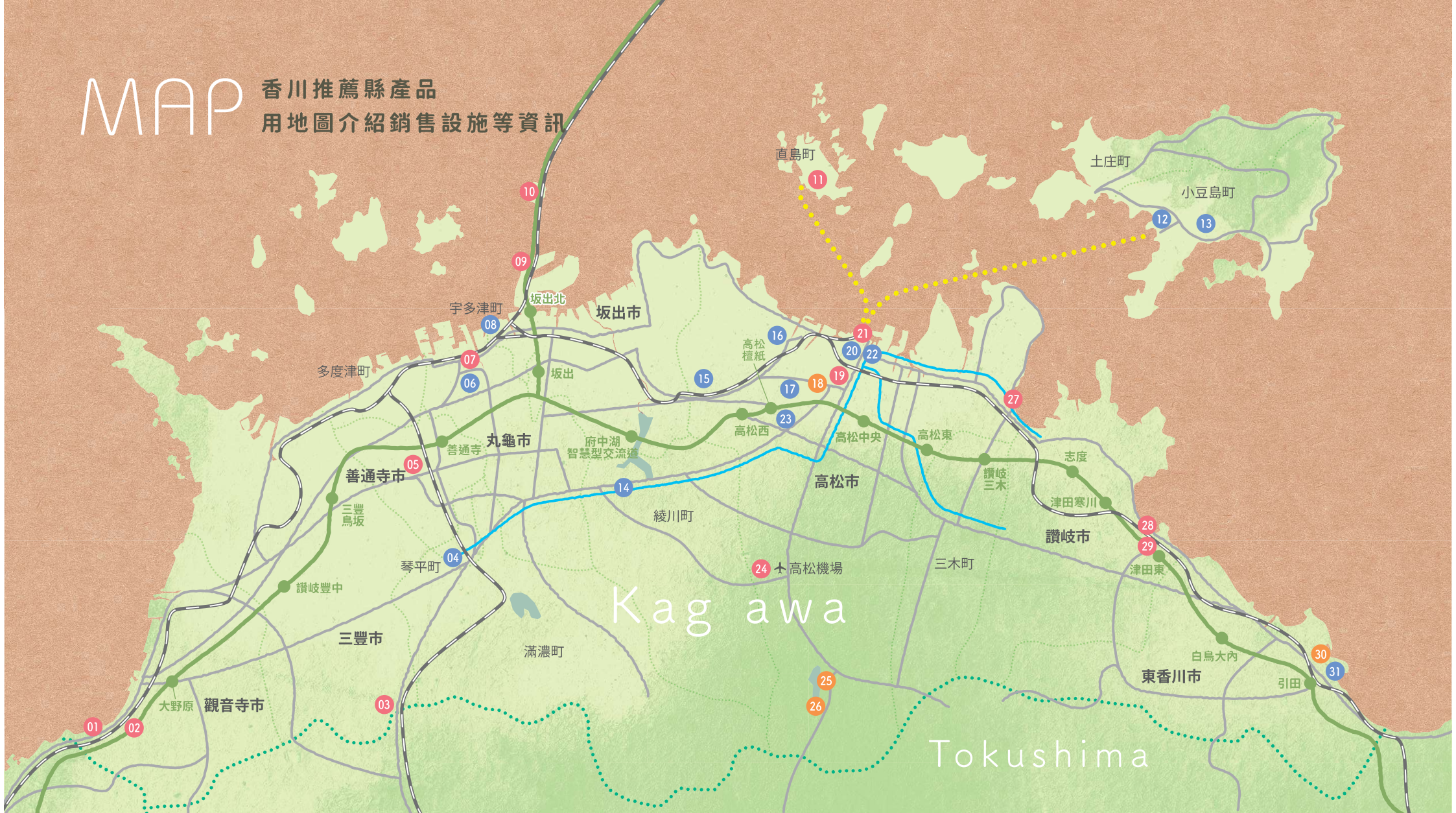

● ... 銷售設施 ● ... 體驗設施
● ... 銷售、體驗設施
 高速道路
 J R
 琴電

- | | | | | |
|-----------------------------|----------------------------|---------------------------------------|----------------------------|---------------------------------|
| 01 道之驛 豐濱 P05 | 08 宇多津海螢 P07 | 15 高松盆栽之鄉 P09 | 22 讚岐玩具美術館商店 P12 | 29 津田之松原服務區(上行·下行) .. P14 |
| 02 豐濱服務區(上行·下行) P05 | 09 瀨戶大橋紀念館 博物館商店 P07 | 16 中珍珍松園 TAKUMIKUMO VILLAGE P10 | 23 中野烏龍麵學校 高松校 P06 | 30 體驗學習館 marre riccon P14 |
| 03 道之驛 寶田之里財田 物產館 P05 | 10 與島停車場內 與島廣場 P08 | 17 天空農場 P10 | 24 四國空市場(YOSORA) P12 | 31 讚州井筒屋敷 P14 |
| 04 中野烏龍麵學校 琴平校 P06 | 11 海之驛「直島」直島樂市 P08 | 18 讚岐麵業 手打烏龍麵體驗道場 P10 | 25 第二階段飯店 P12 | |
| 05 Mandegan 談天廣場 P06 | 12 道之驛 小豆島故鄉村 P08 | 19 香川物產館「栗林庵」 P11 | 26 鹽江藤川牧場 P13 | |
| 06 丸龜城內觀光導覽處 P06 | 13 道之驛 小豆島橄欖公園 P09 | 20 machi no schule 963 P11 | 27 道之驛 源平之里牟禮 P13 | |
| 07 OIKAZE SHOP P07 | 14 道之驛 瀧宮、綾川町烏龍麵會館 .. P09 | 21 四國商店88 P11 | 28 道之驛 津田之松原 P13 | |

縣產水果介紹

桃子

香川縣的日照時間長而少雨，因此自古以來就是知名的優質桃子產地。沐浴在瀨戶內充足的陽光下，收穫甘甜成熟、芳香濃郁的果實。

上市時期 6月中旬~8月中旬

提供設施 03 05 14 19 27

奇異果

從世界最大的「讚岐黃金」到最小的「SanukiKiwikko®」，可以品嚐上市時期和特色不同的5種香川縣原創奇異果。

上市時期 10月~3月

提供設施 03 05 14
19 27

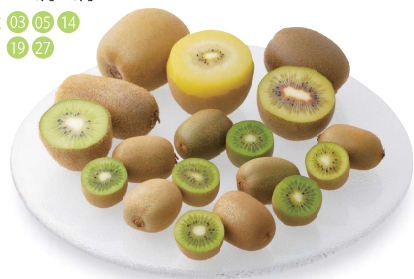

有些國家和地區規定不能將水果帶回國，
於此情況，請在飯店房間等處享用。



梨子

香川縣的主力品種是「幸水」和「豐水」，兩種都是外皮呈現褐色的赤梨。甜味濃郁而多汁。

上市時期 8月~9月中旬

提供設施 01 02 05 14 19 27



讚岐姬(草莓)

「讚岐姬」最大的特徵就是甜味。維持穩定的糖度，甜味和酸味非常均衡。果實的形狀圓而大，吃起來也能擁有充分的滿足感。

上市時期 11月~5月

提供設施 03 05 14 17 19 27

晴王麝香(葡萄)

顆粒大而無籽皮薄，因此能連皮吃，是在日本誕生的品種。香川縣產的晴王麝香葡萄在日本國內外市場都擁有品質極高的評價。

上市時期 7月~9月

提供設施 02 03 14 19 27



小原紅早生蜜柑(溫州蜜柑)

據說是在日本栽培的蜜柑之中，果皮顏色最紅的香川縣原創品種。特徵是果皮薄而好剝、果肉柔軟、甘甜濃郁。

上市時期

露天栽培：11月~2月
溫室栽培：7月~8月

提供設施 03 14 19 27



加工食品、工藝品等的介紹

盆栽(松樹)

日本屈指可數的盆栽產地高松市，約200年來一直是盆栽產地，松樹盆栽的全國市佔率為80%。來自世界各地的買家和愛好者，都為了購買香川的盆栽而造訪其產地。

提供設施 15 16 29



丸龜團扇

位於香川縣中部的丸龜市，是以全國市佔率90%為傲的日本第一團扇產地。散發傳統風格、風情萬種的丸龜團扇，是工匠技藝的結晶。

提供設施 02下 06 07 08 09 19 21 22 24



香川漆器

香川的漆藝在江戶時代的歷代高松藩主保護和鼓勵下發展，「蒔繪、存清、髹漆、後藤塗、象谷塗」這五種技法更於1976年(昭和51年)2月被指定為國家傳統工藝品。

提供設施 02下 19 21 22 24



橄欖產品

香川縣是日本具代表性的橄欖產地。縣產橄欖油更在權威國際品評會上得獎等，口味和香氣都獲得高度評價。另外還推出茶和點心、醃漬物等各式各樣的橄欖產品，護膚用橄欖油也很受歡迎。

提供設施 02 04 06 07 09 10 11 12 13 14
18 19 20 21 22 23 24 27 29



讚岐烏龍麵

一直以來特別受到喜愛的香川代表性食品讚岐烏龍麵，特徵就是帶有光澤的麵條嚼勁及滑順的口感。送禮自用皆適宜，辦烏龍麵體驗最適合用來創造回憶。

提供設施 01 02 04 05 06 07 08 10 11 14
18 19 20 21 22 23 24 25 27 28
29

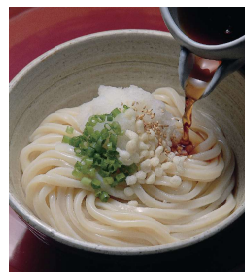

讚岐編織手鞠

「讚岐編織手鞠」是使用手染的草木染木棉線，一針一針用心製作而成，溫暖可愛的手鞠，吸引許多人為之入迷。

提供設施 02下 19 22



和三盆糖(乾菓子)

美麗可愛的日式點心。在口中化開的柔和口感，是令人忍不住綻放笑容的幸福滋味。遵守二百年的傳統，由師傅之手精心打造的讚岐技藝，就是和三盆糖。

提供設施 02上 04 06 07 09 14 19 20 21
23 24 27 28 29 31



張子虎

起源於勇猛的老虎，蘊含著祈禱孩子健康成長的心願，是人們自古以來愛用至今的手工藝品。每個紙偶都是手工製作，因此成品的表情全都不同，逗趣的外型也讓他們成為深受喜愛的生意興隆吉祥物。

提供設施 19 22 24 27



●……銷售設施 ●……體驗設施
●……銷售、體驗設施



01 道之驛 豐濱

香川縣西邊的道路休息站。在種類豐富的商品之中，最引人注目的就是樹脂將當地特產小魚乾硬化的小魚乾商品，可愛的設計很受歡迎。另外也推薦使用名產梨子的原創甜點，以及可在設施內當地鮮魚店經營的餐廳品嚐使用瀨戶內鮮魚和當地食材製作的料理。

- 地 址 / 香川縣觀音寺市豐濱町箕浦甲2506
- 洽詢 / Tel.0875-56-3655
- 營業時間 / 商店 · · · 9:00~17:00、餐廳 · · · 11:00~15:00
- 公休日 / 週一（逢節假日則營業、改休翌日）
- 網址 / <https://michitoyo-oh.com>



從JR箕浦站步行約25分鐘
從高松機場開車約1小時10分鐘



02 豐濱服務區(上行、下行)

香川縣西邊的高速道路服務區。商店除了有香川和四國的推薦商品之外，上下行線都各自有賣使用當地食材的原創商品。另外一個重點，就是這裡有餐廳和攤販，能品嚐正統讚岐烏龍麵和使用香川食材的料理。

- 地 址 / 上行 · · · 香川縣觀音寺市豐濱町箕浦甲2180-1
下行 · · · 香川縣觀音寺市豐濱町箕浦1842-2
- 洽詢 / Tel.0875-52-6585 (上行) · 0875-52-3239 (下行)
- 營業時間 / 商店 · · · 24小時營業 (其他餐飲店等則依上行線、下行線的各設施而異)
- 公休日 / 無 ●網址 / 上行 · · · <https://www.w-holdings.co.jp/sapa/2530.html>
下行 · · · <https://www.w-holdings.co.jp/sapa/2568.html>



從高松機場開車約1小時10分鐘



03 道之驛 寶田之里財田 物產館

道之驛「寶田之里財田」內的物產館。伴手禮區域有以香川縣為首的四國伴手禮，種類應有盡有。陳列著當地當季水果和蔬菜的產地直銷區域，更因為豐富的商品種類而吸引了許多來自香川縣內外的購物客造訪。此外，附設的現烤麵包和手工冰淇淋店、不住宿溫泉的人氣也很旺。

- 地 址 / 香川縣三豐市財田町財田上180-6 (道之驛 寶田之里財田內)
- 洽詢 / Tel.0875-67-3883
- 營業時間 / 8:00~18:00
- 公休日 / 週一（逢節假日則營業）
- 網址 / <https://takaradanosato.co.jp>



從高松機場開車約40分鐘



04 23 中野烏龍麵學校 琴平校 / 高松校

可體驗從揉麵、用擀麵棍擀麵到煮麵的正統讚岐烏龍麵製作的地方。能試吃自己做的烏龍麵，味道當然也格外不同。結業後還會頒發畢業證書和秘傳帳、擀麵棍等。此外，伴手禮區域也有當地人平常吃的食材等別有一番風味的伴手禮。

- 地 址 / 琴平校 · · 香川縣仲多度郡琴平町796、高松校 · · 香川縣高松市成合町8
- 洽詢 / Tel.0877-75-0001 (琴平校) · 087-885-3200 (高松校)
- 營業時間 / 琴平校 · · 9:00~17:00、高松校 · · 9:00~17:00
(擀烏龍麵體驗 · · 9:00~15:00)

- 公休日 / 無 ●網址 / <http://www.nakanoya.net/>



從JR琴平站步行約10分鐘



從琴電團座站步行約20分鐘



05 Mandegan 談天廣場

距離JR普通車站還算近，是兼備市民交流和觀光導覽處的設施。普通寺市特產「讚岐糯麥DAISHIMOCHI」，以及使用這種糯麥的燒酎和糕點等各式各樣的加工品，都可在此購買，還會指導烹調方法。另外也有賣產地直送的現採蔬菜和水果、使用當地食材的加工品。

- 地 址 / 香川縣普通寺市上吉田町2丁目1-9
- 洽詢 / Tel.0877-64-0012
- 營業時間 / 9:00~17:30 (商店到17:00)
- 公休日 / 12月30日~1月3日
- 網址 / <https://www.zentsuji-mandegan.jp>



從JR普通寺站步行約5分鐘
從高松機場開車約50分鐘



06 丸龜城內觀光導覽處

介紹丸龜城值得一看之處和鄰近設施、烏龍麵店。亦備有英文、中文手冊。除了香川本唐唐辛子的茶和花林糖、OIRI (嫁妝甜點)、骨付烏吉祥物周邊品、GOTOPURA丸龜城 (當地組裝模型) 等許多原創商品之外，也有賣丸龜的工藝品「團扇」。

- 地 址 / 香川縣丸龜市一番丁 (丸龜城內)
- 洽詢 / Tel.0877-25-3881
- 營業時間 / 9:00~16:30
- 公休日 / 無
- 網址 / <http://www.love-marugame.jp/office>



從JR丸龜站步行約15分鐘
從高松機場開車約45分鐘

●……銷售設施 ●……體驗設施
●……銷售、體驗設施



07 OIKAZE SHOP

秉持「不只銷售商品，更想傳遞當地魅力」的想法，以丸龜市為中心發掘香川縣產品的魅力，並加以傳播。這裡陳列著從香川本鷹唐辛子發展出的花林糖、TABASCO辣椒醬、七味粉等商品，以及野田琺瑯和豬熊弦一郎的聯名琺瑯、原創包裝的丸龜團扇等令人想買來送人的商品。

- 地 址 / 香川縣丸龜市通町35番2號
- 洽詢 / Tel.0877-58-1088
- 營業時間 / 11:00 ~ 17:00
- 公休日 / 週二
- 網址 / <https://oikaze-mg.com>



從JR丸龜站步行約10分鐘
從高松機場開車約50分鐘



10 與島停車場內 與島廣場

四國和岡山的特產、伴手禮應有盡有。使用小豆島橄欖製作的面膜和初榨橄欖油、肥皂、面霜等保養品很受歡迎。另外還推薦OIRI(嫁妝甜點)、香川知名烏龍麵店「讚岐麵業」的聯名伴手禮烏龍麵、志滿秀原創鮮蝦仙貝。從展望台望見的景色也非常美。

- 地 址 / 香川縣坂出市與島町西方587
- 洽詢 / Tel.0877-43-0226 (商店)
- 營業時間 / 商店...18:00 ~ 21:00 (週末及節假日7:30 ~ 21:30)
- 公休日 / 無
- 網址 / <https://www.jb-highway.co.jp/sapa/yoshima.php>



從高松機場開車約35分鐘



08 宇多津海鹽

位於道之驛 戀人聖地 宇多津臨海公園內的設施。在附設的復原入演式鹽田，可體驗古早的製鹽作業。館內有特產銷售區，使用在復原鹽田製作之鹽的鹽糖和鹽味焦糖、使用特產古代米的烏龍麵和PONSEN煎餅、酒等都很受歡迎。

- 地 址 / 香川縣綾歌郡宇多津町濱一番丁4
- 洽詢 / Tel.0877-49-0860
- 營業時間 / 9:00 ~ 21:00 (海與空咖啡廳至19:00·最後點單18:00)
- 公休日 / 週一 (逢節假日則營業·改休翌日)
- 網址 / <https://uplaza-utazu.jp/umihotaru/>



從JR宇多津站步行約15分鐘
來自岡山從坂出北交流道、四國內從坂出交流道下來開車約10分鐘



11 海之驛「直島」直島樂市

位於直島宮浦港的海之驛「直島」內的伴手禮商店。以用島邊的海水製作富含礦物質的天日鹽「SOLASHIO」為中心，點心和汽水等使用SOLASHIO的商品種類豐富。島產海苔和住在島上的插畫家畫的毛巾也很受歡迎。

- 地 址 / 香川縣香川郡直島町2249-40 (海之驛「直島」內)
- 洽詢 / Tel.087-892-2299
- 營業時間 / 9:00 ~ 18:00
- 公休日 / 無
- 網址 / <https://naoshima.net>



從高松港搭船約1小時



09 瀬戶大橋紀念館 博物館商店

展示號稱20世紀偉業的世界最大型公路鐵路兩用橋「瀬戶大橋」的架橋軌跡。館內博物館商店有貴讚岐坂出琅琅石風鈴、坂出市官方吉祥物「坂出MARO」周邊商品，以及丸龜團扇、素麵、香川知名糕點等商品。

- 地 址 / 香川縣坂出市番之州綠町6番地13
- 洽詢 / Tel.0877-45-2344
- 營業時間 / 9:00 ~ 17:00
- 公休日 / 週一 (逢節假日則順延至翌日·黃金週、暑假期間開館) 12月29日 ~ 1月1日
- 網址 / <http://www.setoohashi.com/amusement/>



從高松機場開車約50分鐘



12 道之驛 小豆島故鄉村

可以享受露營、海上皮艇、手工體驗等島上獨一無二的休閒活動的複合設施。綜合管理樓有賣手延素麵、橄欖油和橄欖加工品、醬油、佃煮等小豆島的特產。12月中旬 ~ 5月中旬還有30分鐘吃到飽的採草莓活動。

- 地 址 / 香川縣小豆郡小豆島町室生2084-1
- 洽詢 / Tel.0879-75-2266
- 營業時間 / 綜合管理樓...18:30 ~ 17:00 (營業時間依設施而異)
- 公休日 / 無
- 網址 / <https://www.shodoshima.jp>



從高松港搭船約1小時
從池田港開車約5分鐘

●……銷售設施 ●……體驗設施
●……銷售、體驗設施



13 道之驛 小豆島橄欖公園

被遼闊的橄欖畑環繞的道路休息站。「橄欖紀念館」有橄欖油和保養品、點心及雜貨等使用小豆島產橄欖的多種多樣商品。此外，小豆島產素麵和佃煮、當地酒的人氣也很旺。亦推薦在園內的樹木尋找「幸福橄欖葉」來製成書籤的體驗。

- 地 址 / 香川縣小豆郡小豆島町西村甲1941-1
- 洽詢 / Tel.0879-82-2200
- 營業時間 / 8:30~17:00
- 公休日 / 無
- 網址 / <https://www.olive-pk.jp>



16 中西珍松園 - TAKUMIKUMO VILLAGE -

持續經營百餘年的盆栽園。入口附近擺設著盆栽的美麗盆栽庭園引人注目。除了有賣黑松的代表性盆栽松柏盆栽和當季盆栽之外，園內還有香川工藝團隊「TAKUMIKUMO」的展示空間，亦會舉辦漆藝和陶藝等的傳統文化體驗。

- 地 址 / 香川縣高松市鬼無町佐藤8-2
- 洽詢 / Tel.087-882-0526
- 營業時間 / 9:00~17:00
- 公休日 / 無
- 網址 / <http://chinshoen.jp>



14 道之驛 瀧宮、綾川町烏龍麵會館

位於有「烏龍麵發祥地」之稱的綾川町的道路休息站。店內盡是與烏龍麵和特產草莓有關的商品。尤其是約100種之多的伴手禮烏龍麵商品種類，更是令人驚嘆。設施內亦附設了能品嚐烏龍麵和草莓甜點的店家。在鄰接的草莓農園還能享受採草莓的樂趣。

- 地 址 / 香川縣綾歌郡綾川町瀧宮1578
- 洽詢 / Tel.087-876-5018
- 營業時間 / 9:00~18:00 (依店家而異)
- 公休日 / 週二日 (逢節假日則營業)
- 網址 / <https://michinoeki-takinomiya.com>

※採草莓限定1月底~5月(需預約)



17 天空農場

1月~5月中旬會開放採草莓。香川縣原創品種「讚岐姬」等新鮮的草莓，都能在40分鐘內無限享用。直銷處有賣伴手禮用的草莓。全年都能品嚐以草莓口味為主的霜淇淋、可麗餅、果汁、果昔等商品。

- 地 址 / 香川縣高松市飯田町656-1
- 洽詢 / Tel.087-881-5256
- 營業時間 / 10:00~16:00
- 公休日 / 週一 (7~11月僅週末營業)
- 網址 / <http://www.skyfarm.jp>



15 高松盆栽之鄉

展示、銷售高松市特產「盆栽」的設施。遼闊的用地內，以產量(高松市)傲視全日本的松樹盆栽為中心，陳列著約1萬盆的盆栽。研修室亦會舉辦苔玉(苔球)製作體驗教室和學習正統盆栽製作的研修，能接觸盆栽的魅力。

- 地 址 / 香川縣高松市國分寺町國分353-1
- 洽詢 / Tel.087-874-2795
- 營業時間 / 8:30~17:00
- 公休日 / 歲末年初
- 網址 / <https://takamatsu-bonsai.com>



18 讚岐麵業 手打烏龍麵體驗道場

可以擀烏龍麵和參觀烏龍麵工廠的設施。亦是能在熟練的師傅指導下，親自製作正統讚岐手打烏龍麵並試吃的教室。體驗後可獲得「結業證書」和「入魂麵棒(擀麵棍)」。指導體驗擁有20年以上的歷史，不僅能接觸香川縣的飲食文化，也能留下旅遊的回憶，因此廣受好評。

- 地 址 / 香川縣高松市松並町933-1 (體驗受理事務所)
- 洽詢 / Tel.087-867-7893
- 體驗時間 / 10:00~11:30 (所需時間90分鐘)
- 公休日 / 歲末年初
- 網址 / <https://www.sanukiudon.co.jp>



- ……銷售設施
- ……體驗設施
- ……銷售、體驗設施



19 香川物產館「栗林庵」

位於特別名勝栗林公園東門旁的縣產品直銷商店。從香川漆器和高松張子等傳統工藝品，到讚岐烏龍麵、當地酒、橄欖產品、和三盆糖等食品應有盡有。具有吸引力的主題商品展示不只觀光客讚不絕口，連當地人都好評如潮。不進入公園的人也能蒞臨本店。

- 地 址 / 香川縣高松市栗林町1丁目20番16號（特別名勝栗林公園東門旁）
- 洽詢 / Tel.087-812-3155
- 營業時間 / 3~9月:10:00~18:00、11~1月:9:00~17:00、2月及10月:9:30~17:30
- 網址 / <https://www.ritsurinan.jp>



22 讚岐玩具美術館商店

能玩各式各樣木頭玩具的美術館附設商店。從傳統工藝品、加工食品、服飾、生活雜貨等香川獨有的商品到木頭玩具等，種類廣泛的商品應有盡有。亦會舉辦張子（紙偶）彩繪體驗（需預約）。還附設咖啡廳，使用當地食材的午餐很受歡迎。

- 地 址 / 香川縣高松市大町8-1（丸龜町KURURIN停車場1F）
- 洽詢 / Tel.087-887-6762
- 營業時間 / 10:00~19:00（咖啡廳9:00~19:00）
- 公休日 / 週四（逢節假日則營業，改休翌日）・有維護休館日
- 網址 / <https://www.ikunas.com/shop/>



從琴電片原町站步行約5分鐘
從高松機場開車約30分鐘



20 machi no schule 963

除了銷售生活雜貨、工藝品、食品等之外，亦透過咖啡廳、藝廊等多采多姿的方式，提供生活風格建議的商店。在咖啡廳吃富含香川縣產食材的餐點後，可以選購使用三豐檸檬的加工作品、香川縣內縣外的藝術家們製作的生活工藝品等，當做伴手禮。亦會配合企劃舉辦料理教室和製作工作坊。位於商店街上，便於順道前往也是這裡的迷人之處。

- 地 址 / 香川縣高松市丸龜町13-3（高松丸龜町番街東館2F）
- 洽詢 / Tel.087-800-7888
- 營業時間 / 商店:11:00~18:30 ※營業時間有可能因應新冠疫情而變更。
咖啡廳:11:30~18:00_最後點單17:30（週五~週日11:30~20:00_最後點單9:15）
- 公休日 / 第3個週一（逢節假日則會補休）
- 網址 / <https://www.schule.jp>



從琴電片原町站步行約5分鐘
從高松機場開車約30分鐘



24 四國空市場 (YOSORA)

以和三盆糖和橄欖油、烏龍麵、工藝品等香川縣產品為中心，嚴選自四國各地的商品一應俱全的機場直營「四國精品店」。只有這裡買得到的機場限定商品也很豐富。此外，香川縣內美術館和瀨戶國際藝術節相關商品等的藝術商品區也很受歡迎。

- 地 址 / 香川縣高松市香南町岡1312-7（高松機場2F）
- 洽詢 / Tel.087-814-3552
- 營業時間 / 7:00~20:00 ※營業時間有可能因應新冠疫情而變更。
- 公休日 / 無
- 網址 / <https://www.takamatsu-airport.com>



高松機場內



21 四國商店88

在MARITIME PLAZA高松1樓的寬敞店內，陳列著超過2,700樣四國四縣、瀨戶內的伴手禮。讚岐烏龍麵和橄欖產品等經典商品當然不用說，還有在其他地方不太常見的角色商品、剛上市的新商品、種類充實的當地酒等，好吃好玩的商品都能在這裡買到。

- 地 址 / 香川縣高松市SUNPORT2番1號（高松地標塔1F）
- 洽詢 / Tel.087-822-0459
- 營業時間 / 10:00~21:00（12~3月至20:00）
- 公休日 / 無
- 網址 / <https://shikokushop88.com>



從JR高松站步行約5分鐘



25 第二階段飯店

在讚岐的溫泉鄉——鹽江溫泉鄉，提供10種以上體驗活動的住宿設施。流水素麵、製作烏龍麵、抓「皋月鱒」等，都能以每人1,100日圓的價格來體驗（基本上需上網預約）。不住宿也可參加體驗，不過還是推薦大家住下來，在自家源泉100%的大浴場（住客限定）療癒旅途的疲憊。

- 地 址 / 香川縣高松市鹽江町上西乙1118-8
- 洽詢 / Tel.087-893-1100
- 營業時間 / 6:00~21:00（電話受理時間）
- 網址 / <https://hotel-secondstage.com>



從高松機場開車約20分鐘



- ……銷售設施 ●……體驗設施
- ……銷售、體驗設施



26 鹽江藤川牧場

在牧場體驗製作乳製品。製作莫札瑞拉起司(含稅990日圓)和製作生起司披薩(含稅1,650日圓)等都能輕鬆體驗(需預約)。體驗後,就品嚐一下人氣屹立不搖的霜淇淋和用香川的米和麵製作的「來來米甘酒」等美食吧。

- 地 址 / 香川縣高松市鹽江町上西乙585
- 洽詢 / Tel.087-893-0235
- 營業時間 / 10:00~17:00
- 公休日 / 不定時
- 網址 / <http://www.sionoe.com>



從高松機場開車約20分鐘



29 津田之松原服務區(上行、下行)

香川、四國的門戶——高松自動車道的服務區。上下行線都有自助式讚岐烏龍麵店「穴吹家」,亦推薦「讚岐烏龍麵漢堡」等當地美食。上行能欣賞遼闊的瀨戶內海全景,下行則可觀賞雕刻家野口勇的雕刻遊樂設施。

- 地 址 / 上行...香川縣讚岐市津田町鶴羽935-5
下行...香川縣讚岐市津田町鶴羽939-1
- 洽詢 / Tel. (上行) 0879-42-0150、(下行) 0879-42-0180
- 營業時間 / 伴手禮區、商店、美食區 7:00~21:00、
讚岐烏龍麵「穴吹家」 10:00~21:00 (週末及節假日 8:00~21:00)
- 公休日 / 無 ●網址 / <https://www.sanuki-sa.jp>



從JR讚岐津田站步行約10分鐘
從高松機場開車約40分鐘



27 道之驛 源平之里牟禮

位於曾是源平屋島合戰古戰場之地的道路休息站。從農家直送水果到原創伴手禮都有,商品數量豐富。附設的「海鮮食堂 JAKOYA」能以自助式品嚐瀨戶內海的當地海產。推薦料理是「醃鰯魚蓋飯」。餐後就品嚐當地大山牧場的「娟珊牛奶霜淇淋」吧。

- 地 址 / 香川縣高松市牟禮町原631-7 ●洽詢 / Tel.087-845-6080
- 營業時間 / 物產館 9:00~17:00
海鮮食堂JAKOYA 11:00~14:00 (週末及節假日 11:00~15:00)
- 公休日 / 第1、第3個週二 (逢節假日則營業)
- 網址 / <https://www.genpei-mure.jp>



從琴電房前站步行約5分鐘
從高松機場開車約40分鐘



30 體驗學習館marre riccon

面向日本首度養殖鱒魚成功的安戶池的體驗設施。在可從棧橋走過去的魚池,提供鱒魚餵食體驗(200日圓,4月下旬~12月中旬)和釣鯛魚體驗(500日圓,可將一尾鯛魚帶回去),用具也能當場租借,因此空手前往即可。亦有能學習香川養殖歷史的展示。

- 地 址 / 香川縣東香川市引田4373番地
- 洽詢 / Tel.0879-33-2929
- 營業時間 / 9:00~17:00 (受理至16:00)
- 公休日 / 週二、12月29日~1月3日
- 入場費 / 100日圓 (3歲以下免費)
- 網址 / <https://saltlake-hiketa.co.jp/marrericc/>



從JR引田站步行約25分鐘
從高松機場開車約1小時



28 道之驛 津田之松原

在白沙沙灘上種植了3,000棵松樹的「津田之松原(琴林公園)」內的道路休息站。伴手禮讚岐烏龍麵和醬油豆值得推薦,不過這裡也有賣當地的海產品和蔬菜、讚岐葡萄酒。附設的自助式烏龍麵店「松原烏龍麵」的人氣料理,就是加了各種配料的「伙食烏龍麵(含稅530日圓)」。

- 地 址 / 香川縣讚岐市津田町津田103-3
- 洽詢 / Tel.0879-42-5520
- 營業時間 / 物產中心 9:00~17:00、松原烏龍麵 10:30~15:00
- 公休日 / 1月1日
- 網址 / <https://www.sanuki-sa.jp/station/>



從JR讚岐津田站步行約10分鐘
從高松機場開車約40分鐘



31 讚州井筒屋敷

活用江戶時代醬油商建築物的觀光設施。直接使用古老倉庫的商店內,最受歡迎的就是購買特產、和三盆糖與手套之都獨一無二的體驗。推薦「和三盆製作體驗(1人750日圓起,約40分鐘)」。製作與師傅相同形狀的和三盆糖乾菓子,完成後就能當場享用。

- 地 址 / 香川縣東香川市引田2163
- 洽詢 / Tel.0879-23-8550
- 營業時間 / 10:00~16:00
- 公休日 / 週三 (逢節假日則營業)
- 網址 / <https://www.facebook.com/idutsuyashiki/>



從JR引田站步行約10分鐘
從高松機場開車約1小時