

INDEX

销售设施

- 01 道之驿 丰滨
- 02 丰滨服务区(上行·下行)
- 03 道之驿 TAKARADA之乡SAITA 物产馆
- 05 Mandegan 交流广场
- 07 OIKAZE SHOP
- 09 濑户大桥纪念馆 博物商店
- 10 与岛休息站内 与岛广场
- 11 海之驿“直岛”直岛乐市
- 19 香川物产馆“栗林庵”
- 21 四国商店88
- 24 四国空市场(YOSORA)
- 27 道之驿 源平之乡Mure
- 28 道之驿 津田之松原
- 29 津田之松原服务区(上行·下行)

体验设施

- 18 赞岐面业 手打乌冬面体验道场
- 25 Second Stage酒店
- 26 盐江藤川牧场
- 30 体验学习馆Marrericco

销售·体验设施

- 04 23 中野乌冬面学校 琴平校 / 高松校
- 06 丸龟城内观光服务处
- 08 宇多津海蛸
- 12 道之驿 小豆岛故乡村
- 13 道之驿 小豆岛橄榄公园
- 14 道之驿 泷宫·绫川町乌冬面会馆
- 15 高松盆栽之乡
- 16 中西珍松园 - TAKUMIKUMO VILLAGE -
- 17 天空农场
- 20 城中学堂963
- 22 赞岐玩具美术馆shop
- 31 赞州并筒屋敷

(一财) 香川县产品振兴机构

〒760-8570 香川县高松市番町四丁目1番10号
香川县交流推进部县产品振兴课内
TEL.087-832-3375 FAX.087-806-0237

香川推荐的 县产品销售设施等指南

为您介绍可以购



一般財団法人かがわ県産品振興機構
香川県高松市番町四丁目1-10

MAP

用地图为您介绍
香川推荐的县产品销售设施等



Kagawa

Tokushima

- ... 销售设施
- ... 体验设施
- ... 销售·体验设施
- 高速公路
- J R
- 琴电

- | | | | | |
|------------------------------------|----------------------------|------------------------------------|---------------------------|----------------------------|
| 01 道之驿 丰滨.....P05 | 08 宇多津海蛸.....P07 | 15 高松盆栽之乡.....P09 | 22 赞岐玩具美术馆shop.....P12 | 29 津田之松原服务区(上行·下行).....P14 |
| 02 丰滨服务区(上行·下行).....P05 | 09 瀬户大桥纪念馆 博物商店.....P07 | 16 中西珍松园·TAKUMIKUMOVILLAGE.....P10 | 23 中野乌冬学校 高松校.....P06 | 30 体验学习馆Marrerikko.....P14 |
| 03 道之驿 TAKARADA之乡SAITA 物产馆.....P05 | 10 与岛休息站内 与岛广场.....P08 | 17 天空农场.....P10 | 24 四国空市场(YOSORA).....P12 | 31 赞州并筒屋敷.....P14 |
| 04 中野乌冬学校 琴平校.....P06 | 11 海之驿“直岛”直岛乐市.....P08 | 18 赞岐面业 手打乌冬体验道场.....P10 | 25 Second Stage酒店.....P12 | |
| 05 Mandegan 交流广场.....P06 | 12 道之驿 小豆岛故乡乡村.....P08 | 19 香川物产馆“栗林庵”.....P11 | 26 盐江藤川牧场.....P13 | |
| 06 丸龟城内观光服务处.....P06 | 13 道之驿 小豆岛橄榄公园.....P09 | 20 城中学堂963.....P11 | 27 道之驿 源平之乡Mure.....P13 | |
| 07 OIKAZE SHOP.....P07 | 14 道之驿 流宫·绫川町乌冬面会馆.....P09 | 21 四国商店88.....P11 | 28 道之驿 津田之松原.....P13 | |

县产水果介绍

桃子

香川县日照时间长，降雨较少，自古以来便以出产优质桃子而闻名。沐浴在濑户内阳光下的果实，甘甜美味，香气宜人。

上市时期 6月中旬~8月中旬

对象设施 03 05 14 19 27

猕猴桃

从全球个头最大的品种“赞岐黄金果”，到个头最小的品种“赞岐Kiwikko®”，您可以在香川品尝到5种上市时期和特色各异的香川县原产猕猴桃。

上市时期 10月~3月

对象设施 03 05 14 19 27



梨子

香川县的主力品种“幸水”和“丰水”都是表皮呈褐色的赤梨品种。醇美多汁。

上市时期 8月~9月中旬

对象设施 01 02 05 14 19 27

阳光玫瑰(葡萄)

阳光玫瑰葡萄是日本原品种，大颗无籽，外皮薄到可以连皮食用。香川县产的阳光玫瑰葡萄在国内外市场广受好评。

上市时期 7月~9月

对象设施 02 03 14 19 27

小原红早生蜜柑(温州蜜柑)

小原红早生蜜柑是香川县原品种，果皮颜色被认为日本栽培的蜜柑品种中最红的。特点是“皮薄易剥，果肉柔软，甜味浓郁”。

上市时期

露地栽培：11月~2月
温室栽培：7月~8月

对象设施 03 14 19 27



部分国家和地区可能不允许携带水果入境，
如您的入境地有此规定，请在酒店房间等场所品尝。

加工食品·工艺品等介绍

盆栽(松)

高松是屈指可数的盆栽产地，出产盆栽已有近200年的历史，其中松树盆栽占据了日本国内80%的市场份额。全球买家和爱好者为求香川盆栽，纷至沓来。

对象设施 15 16 29



丸龟团扇

丸龟市位于香川县中部地区，生产的团扇占据了日本国内90%的市场份额，是日本首屈一指的团扇产地。充满传统风情的丸龟团扇，是体现匠人手艺的结晶。

对象设施 02下 06 07 08 09 19 21 22 24



香川漆器

在江户时代历代高松藩主的保护与奖励下，香川漆艺得到了长足发展。1976年2月，“蒔莳、存清、雕漆、后藤涂、象谷涂”这五大技法被指定为国家级传统工艺品。

对象设施 02下 19 21 22 24



橄榄制品

香川县是日本具有代表性的橄榄产地。香川县产橄榄油曾在权威的国际品评会中荣获奖项，其味道和香气深受好评。香川县还积极开发了橄榄茶、橄榄点心、橄榄腌制品等各类橄榄制品，橄榄油化妆品也很有名气。

对象设施 02 04 06 07 09 10 11 12 13 14 18 19 20 21 22 23 24 27 29



赞岐乌冬面

深受喜爱的赞岐乌冬面是香川饮食文化中最具代表性的美食，面条的特点是口感筋道爽滑。既可亲自品尝，也可作为馈赠佳品，体验乌冬面的制作过程更能留下美好回忆。

对象设施 01 02 04 05 06 07 08 10 11 14 18 19 20 21 22 23 24 25 27 28 29



赞岐编织手鞠

“赞岐编织手鞠”使用由草木染工艺手工染制的木棉线制作而成，一针一线精心制作的手鞠美观而温暖，格外引人注目。

对象设施 02下 19 22



和三盆糖(干点心)

外观精美的可爱点心。温和甜适，入口即化，令人不禁露出笑容的幸福味道。坚守二百年的传统，由匠人亲手精心打造出的赞岐技艺，便是和三盆糖。

对象设施 02上 04 06 07 09 14 19 20 21 23 24 27 28 29 31



张子虎(纸糊老虎)

老虎象征着勇猛，因此手工艺品“张子虎”自古以来便作为祈祷儿童健康成长的幸运符而深受喜爱。由于每一件作品都是手工制作而成，完成品的表情各不相同。作为生意兴隆的吉祥物，其憨态可掬的外观也令人爱不释手。

对象设施 19 22 24 27

●……销售设施 ●……体验设施
●……销售·体验设施



01 道之驿 丰滨

位于香川县西端的道之驿。在种类丰富的商品中，最引人注目的要数使用树脂将当地特产“小沙丁鱼干”直接固化而成的小沙丁鱼干商品。可爱的设计很受欢迎。使用特产梨子制作的原创甜品，以及由当地鲜鱼店在设施内经营的食堂料理也很推荐，可以品尝到使用濑户内鲜鱼和当地食材烹制美味菜肴。

- 地址 / 香川县观音寺市丰滨町筑浦甲2506
- 咨询方式 / Tel.0875-56-3655
- 营业时间 / 商店…9:00~17:00、食堂…11:00~15:00
- 休息日 / 周一（如遇节假日，则顺延至次日休息）
- 网址 / <https://michitoyo-oh.com>



从JR筑浦站步行约需25分钟
从高松机场驾车约需1小时10分钟



04 23 中野乌冬面学校 琴平校 / 高松校

从揉面到擀面，再到煮制，在这里可体验到正宗赞岐乌冬面的制作过程。品尝自己制作的乌冬面，别有一番风味。完成修业后，还将授予毕业证书、秘传帐、擀面杖等。此外，伴手礼区还售有当地平时食用的食材等一系列特色土产。

- 地址 / 琴平校…香川县仲多度郡琴平町796 高松校…香川县高松市成合町8
- 咨询方式 / Tel.0877-75-0001（琴平校）·087-885-3200（高松校）
- 营业时间 / 琴平校…9:00~17:00、高松校…9:00~17:00
（乌冬面制作体验…9:00~15:00）
- 休息日 / 无休 ● 网址 / <http://www.nakanoya.net/>



从JR琴平站步行约需10分钟
从琴电圆座站步行约需20分钟



02 丰滨服务区(上行·下行)

位于香川县西端的高速公路服务区。商店内不仅售有香川县和四国岛的推荐商品，还有使用沿线当地食材制作的原创商品。此外，您在这里的餐厅和小吃店可以品尝到正宗赞岐乌冬面和使用香川当地食材烹制的美味菜肴。

- 地址 / 上行…香川县观音寺市丰滨町筑浦甲2180-1
下行…香川县观音寺市丰滨町筑浦1842-2
- 咨询方式 / Tel.0875-52-6585（上行）·0875-52-3239（下行）
- 营业时间 / 商店…24小时营业（餐饮店等其他上行下行路线设施的营业时间各不相同）
- 休息日 / 无休 ● 网址 / 上行…<https://www.w-holdings.co.jp/sapa/2530.html>
下行…<https://www.w-holdings.co.jp/sapa/2568.html>



从高松机场驾车约需1小时10分钟



05 Mandegan 交流广场

该设施位于JR普通寺站附近，既是市民交流平台，也是观光服务处。您可以在这里买到普通寺特产“赞岐糯麦 大师糯”以及用它制作的烧酒、点心等各类加工品，工作人员还会教您烹饪方法。产地直送的现摘蔬果、使用当地材料制作的加工品也有销售。

- 地址 / 香川县普通寺市上吉田町2丁目1-9
- 咨询方式 / Tel.0877-64-0012
- 营业时间 / 9:00~17:30（商店营业至17:00）
- 休息日 / 12月30日~1月3日
- 网址 / <https://www.zentsuji-mandegan.jp>



从JR普通寺站步行约需5分钟
从高松机场驾车约需50分钟



03 道之驿 TAKARADA之郷 SAITA 物产馆

设于道之驿“TAKARADA之郷 SAITA”内的物产馆。伴手礼区网罗了以香川县为代表的各种四国岛土特产。产地直送区摆有各种当地时令水果和蔬菜，品种丰富，吸引了众多县内外游客前来购买。此外，同时开设的现烤面包店、手工冰淇淋店，以及当日往返的温泉也很有人气。

- 地址 / 香川县三丰市财田町财田上180-6（道之驿 TAKARADA之郷 SAITA内）
- 咨询方式 / Tel.0875-67-3883
- 营业时间 / 8:00~18:00
- 休息日 / 周一（如遇节假日，则当日营业）
- 网址 / <https://takaradanosato.co.jp>



从高松机场驾车约需40分钟



06 丸龟城内观光服务处

为您介绍丸龟城的看点、附近设施、乌冬面店。此外，还备有英文、中文宣传册。除香川本鹰辣椒茶、江米条、霰米球、骨付乌卡通角色周边商品、Gotopla丸龟城（当地拼装玩具）等多种原创商品以外，丸龟的工艺品“团扇”亦有销售。

- 地址 / 香川县丸龟市一番丁（丸龟城内）
- 咨询方式 / Tel.0877-25-3881
- 营业时间 / 9:00~16:30
- 休息日 / 无休
- 网址 / <http://www.love-marugame.jp/office>



从JR丸龟站步行约需15分钟
从高松机场驾车约需45分钟



07 OIKAZE SHOP

OIKAZE SHOP以“不仅是销售商品，更要传达地区魅力”理念，挖掘并宣传丸龟市等香川县产品的魅力。店内摆满了各类馈赠佳品，如：使用香川本产辣椒制成的江米条、辣椒酱、七味辣粉等商品；与野田珪琅、猪熊弦一郎合作打造的珪琅器；原创包装的丸龟团扇等。

- 地址 / 香川县丸龟市通町35番2号
- 咨询方式 / Tel.0877-58-1088
- 营业时间 / 11:00~17:00
- 休息日 / 周二
- 网址 / <https://oikaze-mg.com>



10 与岛休息站内 与岛广场

网罗各类四国和冈山的特产和土产。使用小豆岛橄榄制成的面膜、初榨橄榄油、肥皂、护肤霜等化妆品很有人气。除此以外，霰米球、与香川知名乌冬面店“赞岐面业”合作的乌冬面礼盒、志满秀原创虾片也很推荐购买。从展望台眺望的景色也美不胜收。

- 地址 / 香川县坂出市与岛町西方587
- 咨询方式 / Tel.0877-43-0226 (商店)
- 营业时间 / 商店 ·· 8:00~21:00 (周六及节假日7:30~21:30)
- 休息日 / 无休
- 网址 / <https://www.jb-highway.co.jp/sapa/yoshima.php>



08 宇多津海盐

位于“道之驿 恋人圣地 宇多津临海公园”内的设施。在附设的入滨式复原盐田，可以体验到自古流传下来的制盐流程。馆内设有特产销售区，使用从复原岩田提取的盐制成的盐糖和盐焦糖、使用特产古代米制成的乌冬面和米饼、酒等颇受欢迎。

- 地址 / 香川县绫歌郡宇多津町滨一番丁4
- 咨询方式 / Tel.0877-49-0860
- 营业时间 / 9:00~21:00 (海与空咖啡馆~19:00, 点单截至18:00)
- 休息日 / 周一 (如逢节假日, 则顺延至次日休息)
- 网址 / <https://uplaza-utazu.jp/umihotaru/>



11 海之驿“直岛”直岛乐市

位于直岛宫浦港海之驿“直岛”的土产商店。店内以从岛外海水晒制出的天日盐“SOLASHIO”为中心，销售各类使用SOLASHIO制作的点心、汽水等商品。岛产海苔以及岛上插画家绘制的毛巾也很有名气。

- 地址 / 香川县香川郡直岛町2249-40 (海之驿“直岛”内)
- 咨询方式 / Tel.087-892-2299
- 营业时间 / 9:00~18:00
- 休息日 / 无休
- 网址 / <https://naoshima.net>



09 濑户大桥纪念馆 博物商店

馆内展有“濑户大桥”的架桥遗迹，这座堪称20世纪之伟业的大桥是全球最大级别的公路铁路并用桥。馆内的博物商店售有赞岐坂出“Kankan石”（赞岐岩）风铃、坂出市公认卡通角色“坂出麻呂”周边商品、丸龟团扇、素面、香川知名点心等各类商品。

- 地址 / 香川县坂出市番之州绿町6番地13
- 咨询方式 / Tel.0877-45-2344
- 营业时间 / 9:00~17:00
- 休息日 / 周一 (如逢节假日, 则顺延至次日休息; 五月黄金周、暑期照常营业) 12月29日~1月1日



12 道之驿 小豆岛故乡村

集露营、海上皮划艇、手工制作体验等各类岛屿特色休闲娱乐活动于一体的复合设施。综合管理楼售有手延素面、橄榄油、橄榄油加工品、酱油、佃煮 (咸煮海味) 等小豆岛特产。在12月中旬~5月中旬期间, 还有可以30分钟无限品尝的草莓采摘体验。

- 地址 / 香川县小豆郡小豆岛町室生2084-1
- 咨询方式 / Tel.0879-75-2266
- 营业时间 / 综合管理楼 ·· 8:30~17:00 (营业时间因设施而异)
- 休息日 / 无休
- 网址 / <https://www.shodoshima.jp>



●……销售设施 ●……体验设施
●……销售·体验设施

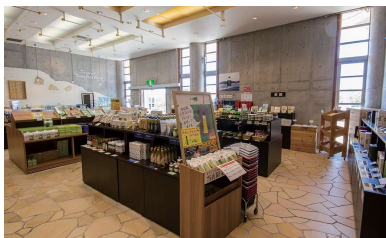

13 道之驿 小豆岛橄榄公园

被广阔橄榄田围绕的道之驿。“橄榄纪念馆”网罗了橄榄油、化妆品、点心、杂货等多种多样以小豆岛产橄榄为原料制成的商品。岛上生产的素面、佃煮(咸煮海味)、当地酒也很有人气。同样推荐您试试从园内橄榄树上选取“幸福的橄榄叶”制作书签的体验。

- 地址 / 香川县小豆郡小豆岛町西村甲1941-1
- 咨询方式 / Tel.0879-82-2200
- 营业时间 / 8:30~17:00
- 休息日 / 无休
- 网址 / <https://www.olive-pk.jp>



从高松港乘船约需1小时
从池田港驾车约需10分钟



16 中西珍松园 - TAKUMIKUMO VILLAGE

这座盆栽园已有一百多年的历史。入口附近的盆栽庭园以其精美的盆栽摆放令人眼前一亮。除了销售以黑松为代表的松柏盆栽以及应季盆栽以外，园内还设有香川工艺制作团体“TAKUMIKUMO”(匠云)的展览空间,可在其中体验漆艺、陶艺等传统文化。

- 地址 / 香川县高松市鬼无町佐藤8-2
- 咨询方式 / Tel.087-882-0526
- 营业时间 / 9:00~17:00
- 休息日 / 无休
- 网址 / <http://chinshoen.jp>



从JR鬼无站步行约需5分钟
从高松机场驾车约需30分钟



14 道之驿 泷宫·绫川町乌冬面会馆

位于据信是“乌冬面发祥地”绫川町的道之驿。店内摆满了与乌冬面、特产草莓相关的商品。尤其是种类齐全的乌冬面礼盒,约有100种,目不暇接。在设施内兼设的餐厅中,可以品尝到乌冬面和草莓甜品。前往邻接的草莓农园,更能体验草莓采摘的乐趣。

- 地址 / 香川县绫歌郡绫川町泷宫1578
- 咨询方式 / Tel.087-876-5018
- 营业时间 / 9:00~18:00 (因店铺而异)
- 休息日 / 周二(如逢节假日,则当日营业)
- 网址 / <https://michinoeki-takinomiya.com>



从琴电泷宫站步行约需15分钟
从高松机场驾车约需25分钟



17 天空农场

农场在1月~5月中旬期间开展草莓采摘活动。游客可在40分钟内尽情品尝包括香川县原品种“赞岐姬”在内的各类新鲜草莓。直销所内售有草莓礼盒。全年都可品尝到以草莓为原料制成的冰淇淋、可丽饼、果汁、思慕雪等美食。

- 地址 / 香川县高松市坂田町656-1
- 咨询方式 / Tel.087-881-5256
- 营业时间 / 10:00~16:00
- ※营业时间可能会因新冠病毒防疫对策而发生变更。
- 休息日 / 周一(7~11月周六日营业)
- 网址 / <http://www.skyfarm.jp>



从JR鬼无站步行约需20分钟
从高松机场驾车约需20分钟



15 高松盆栽之乡

设施内展示并销售高松市的特产——盆栽。在宽广的设施用地中,整齐摆放着约1万盆盆栽,其中以号称日本产量第一(高松市)的松树盆栽为主。在研修室中,也会举行制作苔藓球的体验教室、正宗的盆栽创作培训。这里可以让您亲身体验盆栽的魅力。

- 地址 / 香川县高松市国分寺町国分353-1
- 咨询方式 / Tel.087-874-2795
- 营业时间 / 8:30~17:00
- 休息日 / 年末年初
- 网址 / <https://takamatsu-bonsai.com>



从JR国分寺站步行约需15分钟
从高松机场驾车约需25分钟



18 赞岐面业 手打乌冬面体验道场

可在此体验乌冬面的制作流程并参观工厂。在熟练匠人的指导下,亲手制作正宗的赞岐手打乌冬面并进行试吃。体验后,可获得“结业证书”和“入魂擀面杖”。体验指导二十余年,既为游客提供接触香川饮食文化的机会,也为游客创造了美好的旅行回忆,因而广受好评。

- 地址 / 香川县高松市松井町933-1 (体验受理事务所)
- 咨询方式 / Tel.087-867-7893
- 营业时间 / 10:00~11:30 (所需时间90分钟)
- 休息日 / 年末年初
- 网址 / <https://www.sanukiudon.co.jp>
- ※需至少提前2天预约。2人起接受预约。



从琴电三条站步行约需30分钟
从高松机场驾车约需20分钟

●……销售设施 ●……体验设施
●……销售+体验设施



19 香川物产馆“栗林庵”

位于特别名胜栗林公园东门旁的县产品宣传商店。从香川漆器、高松张子(纸糊)等传统工艺品,到赞岐乌冬面、当地酒、橄榄制品、和三盆糖等食品,店内商品一应俱全。充满魅力的主题商品展示受到了游客和当地居民的一致好评。进店无需购买门票入场。

- 地址 / 香川县高松市栗林町1丁目20番16号(特别名胜栗林公园东门旁)
- 咨询方式 / Tel.087-812-3155
- 营业时间 / 3~9月:00~18:00, 11~1月~9:00~17:00, 2月10月~9:30~17:30
- 网址 / <https://www.ritsurin.jp>

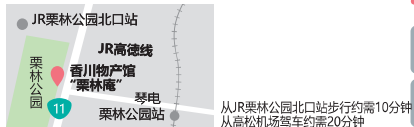

22 赞岐玩具美术馆shop

一家可游玩各类木制玩具的美术馆附属商店。从传统工艺品,到加工食品、服饰、生活杂货等香川特色商品,再到木制玩具,店内商品种类繁多,应有尽有。也会举办张子(纸糊)彩绘体验(需预约)等活动。馆内兼设咖啡馆,选用当地食材烹制的午餐极具人气。

- 地址 / 香川县高松市大町8-1(丸龟町Kururin/停车场1F)
- 咨询方式 / Tel.087-887-6762
- 营业时间 / 10:00~19:00(咖啡馆9:00~19:00)
- 休息日 / 周四(如逢节假日,则顺延至次日休息);可能因维护而临时休息
- 网址 / <https://www.ikunas.com/shop/>

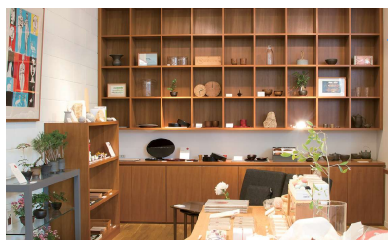

20 城中学堂963

从生活杂货、工艺品、食品等商品销售,到咖啡馆、画廊经营,这家商店以多种形式为顾客提供生活方式。在咖啡馆可以品尝到选用香川县食材烹制的美食,在商店则可以买到使用三丰榨制作的加工品、县内外创作者打造的生活工艺品等,是选购伴手礼的必去之处。有时也会举行企划展、料理教室、手工制作等活动。店铺位于商店街中,交通方便也是本店的魅力之一。

- 地址 / 香川县高松市丸龟町13-3(高松丸龟町三番街东馆2F)
- 咨询方式 / Tel.087-800-7888 ※营业时间可能会因新冠病毒防疫对策而发生变更。
- 营业时间 / 11:00~18:30
咖啡馆:11:30~18:00 点单截至17:30(周五~周日11:30~20:00 点单截至19:15)
- 休息日 / 每月第3个周一(如逢节假日,则有调休)
- 网址 / <https://www.schule.jp>



24 四国空市场(YOSORA)

四国空市场(YOSORA)是机场直营的“四国精品商店”,以和三盆糖、橄榄油、乌冬面、工艺品等香川县产品为中心,精选四国各地商品进行销售。还能买到丰富的机场限定商品。摆有香川县内美术馆、濑户内国际艺术节相关商品的艺术商品区也很有名气。

- 地址 / 香川县高松市香南町冈1312-7(高松机场2F)
- 咨询方式 / Tel.087-814-3552
- 营业时间 / 7:00~20:00 ※营业时间可能会因新冠病毒防疫对策而发生变更。
- 休息日 / 无休
- 网址 / <https://www.takamatsu-airport.com>

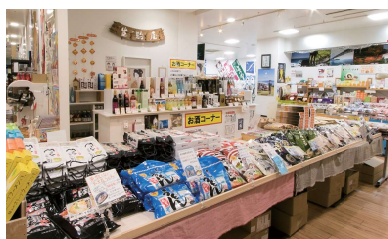

24 四国商店88

店铺位于高松海事广场1楼,宽敞的店内摆满了超2,700件四国四县和濑户内地区的土特产。经典的橄榄制品自不必说,其他罕见的卡通人物周边商品、刚上市的新商品、品种齐全的当地酒等,各类好吃、好玩的商品也能在这里买到。

- 地址 / 香川县高松市太阳港2番1号(高松地标塔1F)
- 咨询方式 / Tel.087-822-0459
- 营业时间 / 10:00~21:00(12~3月~20:00)
- 休息日 / 无休
- 网址 / <https://shikokushop88.com>



25 Second Stage酒店

酒店坐落于赞岐奥座敷·盐江温泉乡,有10种以上的休闲项目可供体验。流水素面、乌冬面制作、抓“溪流鲑鱼”等项目体验,每人1,100日元起(基本上需在网页预约)。尽管不住酒店也可体验休闲项目,但还是建议您入住酒店,利用酒店100%自有源泉的大浴场(仅限住客使用)舒缓旅途的疲惫。

- 地址 / 香川县高松市盐江町上西乙1118-8
- 咨询方式 / Tel.087-893-1100
- 营业时间 / 6:00~21:00(电话服务时间)
- 网址 / <https://hotel-secondstage.com>



●……销售设施 ●……体验设施
●……销售·体验设施



26 盐江藤川牧场

在牧场体验乳制品的制作流程。轻松享受制作马苏里芝士(含税990日元)、天然芝士披萨(含税1,650日元)的乐趣(需预约)。体验过后,也欢迎品尝招牌人气冰淇淋,以及选用香川大米和酒曲酿制的“Oidamai甜酒”。

- 地址 / 香川县高松市盐江町上西乙585
- 咨询方式 / Tel.087-893-0235
- 营业时间 / 10:00~17:00
- 休息日 / 不定期休息
- 网址 / <http://www.sionoe.com>



从高松机场驾车约需20分钟



29 津田之松原服务区(上行·下行)

位于香川和四国玄关口的高松汽车公路服务区。上下行路线均有自助式赞岐乌冬面店“Anabuki家”,“赞岐乌冬面汉堡”等当地美食也很推荐。上行路线可以将瀬户内海全景尽收眼底,下行路线则能欣赏雕刻家野口勇创作的游乐设施雕刻。

- 地址 / 上行...香川县赞岐市津田町鹤羽935-5
下行...香川县赞岐市津田町鹤羽939-1
- 咨询方式 / Tel. (上行) 0879-42-0150、(下行) 0879-42-0180
- 营业时间 / 伴手礼·商店 零食区...7:00~21:00、
赞岐乌冬面Anabuki家10:00~21:00 (周六及节假日8:00~21:00)
- 休息日 / 无休 ●网址 / <https://www.sanuki-sa.jp>



从JR赞岐津田站步行约需10分钟
从高松机场驾车约需40分钟



27 道之驿 源平之乡Mure

位于源平屋岛合战古战场遗址的道之驿。店内商品种类丰富,从农家直送水果到原创土特产等,一应俱全。附设的“海鲜食堂Jakoya”提供瀬户内海当地鲜鱼自助餐。推荐“腌渍鲷鱼盖饭”。餐后欢迎品尝当地大山牧场的“娟珊牛奶冰淇淋”。

- 地址 / 香川县高松市牟礼町原631-7 ●咨询方式 / Tel.087-845-6080
- 营业时间 / 物产馆...9:00~17:00
海鲜食堂Jakoya...11:00~14:00 (周六及节假日11:00~15:00)
- 休息日 / 每月第1、第3个周二(如逢节假日,则当日营业)
- 网址 / <https://www.genpei-mure.jp>



从琴电房前站步行约需5分钟
从高松机场驾车约需40分钟



30 体验学习馆Marrericco

这家体验设施面朝日本首次实现鲈鱼养殖的安户池而建。走过栈桥至鱼塘,可以体验投喂鲈鱼(200日元·4月下旬~12月中旬)和鲷鱼垂钓(500日元·可带走一条鲷鱼)。现场可借道具,因此空手前往也OK。另可参观展览,学习香川的养殖历史。

- 地址 / 香川县东香川市引田4373番地
- 咨询方式 / Tel.0879-33-2929
- 营业时间 / 9:00~17:00 (受理截至17:00)
- 休息日 / 周二、12月29日~1月3日
- 门票 / 100日元 (3岁以下免费)
- 网址 / <https://saltlake-hiketa.co.jp/marrericco/>



从JR引田站步行约需25分钟
从高松机场驾车约需1小时



28 道之驿 津田之松原

这家道之驿位于白色沙滩上种有3,000棵松树的“津田之松原(琴林公园)”内。除了适合作为伴手礼的赞岐乌冬面、酱油豆以外,店内还售有当地的海产品、蔬菜、赞岐葡萄酒等各类商品。附设的“松原乌冬面”是一家自助式乌冬面店,佐料丰富的“特供乌冬面(含税530日元)”很受欢迎。

- 地址 / 香川县高松市津田町津田103-3
- 咨询方式 / Tel.0879-42-5520
- 营业时间 / 物产中心...9:00~17:00、松原乌冬面10:30~15:00
- 休息日 / 1月1日
- 网址 / <https://www.sanuki-sa.jp/station/>



从JR赞岐津田站步行约需10分钟
从高松机场驾车约需40分钟



31 赞州并筒屋敷

这座观光设施充分利用了江户时代酱油酿造商的建筑物。设在原有仓库中的商店很受欢迎,不仅可以买到特产,还能享受到和三盆糖以及这座手套之城特有的体验项目。推荐“和三盆脱模体验(每人750日元起·约40分钟)”。与匠人师傅使用相同的模具制作和三盆糖干菓子后,当场就能品尝。

- 地址 / 香川县东香川市引田2163
- 咨询方式 / Tel.0879-23-8550
- 营业时间 / 10:00~16:00
- 休息日 / 周三(如逢节假日,则当日营业)
- 网址 / <https://www.facebook.com/idutsuyashiki/>



从JR引田站步行约需10分钟
从高松机场驾车约需1小时