

카가와현

관광 가이드북



W E L C O M E T O K A G A W A J A P A N



naver blog



Instagram



카가와현

W E L C O M E T O
A R T S E T O U C H I

공익사단법인 카가와현 관광협회 우)760-8570 카가와현 다카마쓰시 반초 4-1-10

2025.3 발행

오시는 길·교통 정보	3~10
섬 탐방 시의 약속	11
나오시마 섬	13
데시마 섬	19
메기지마 섬·오기지마 섬	23
쇼도시마 섬	25
다카마쓰	31
고토히라	37

사진 명소	41
건축 관계	45
테마파크	47
문화 체험	49
순례	51
맛집	53
기념품	59
쇼핑	63
야튼 파라다이스	65

국외에서의 교통편

Access from Outside Japan



도시	공항명	비행 시간	항공사
서울	인천공항(ICN)	약 1시간 45분	AIR SEOUL JIN AIR
상하이	상하이 푸둥 국제공항(PVG)	약 1시간 30분	春秋航空 SPRING AIRLINES
타이베이	타오위안 국제공항(TPE)	약 2시간 30분	CHINA AIRLINES
타이중	타이중 국제공항(RMQ)	약 2시간 20분	STARLUX
홍콩	홍콩 국제공항(HKG)	약 4시간	HKexpress

| 여행에 도움이 되는 정보 |

일본에서는 많은 매장에 신용카드가 보급되어 있으며, 매장 내부와 외부에 안내가 있을 경우 신용카드를 사용할 수 있습니다. 그러나 현금만 사용할 수 있는 가게도 있기 때문에 어느 정도 현금을 소지하시는 것을 권장합니다.

현내 주요 환전기 안내

【설치 장소】

- 하쿠주시 은행 본점
- 다카마쓰 공항 1F 도착 로비
- 다카마쓰 오르네 북관 1층 '#114base' 내

주의 사항 이용 금액은 1인당 일본 엔으로 10만 엔에 상당하는 금액까지. 여권을 이용한 본인 확인이 필요합니다.



컨디션이 나빠졌을 때/긴급시

JNTO(일본정부관광국)의 외국인용 의료기관 검색, 의료기관 이용 방법, 긴급시 연락처는 우측 링크처에 기재되어 있습니다.

자세한 내용은 여기 ▶



일본 내 전화 사용법

일본의 국가 번호는 '81'입니다. 다음 페이지에 기재된 문의처의 앞자리 숫자 0을 제외하고 '+81'을 추가하여 전화를 걸어 주십시오.

[ex] 087-832-3136 ▶ +81 87-832-3136

현외 지역에서의 교통편

Access from Outside Kagawa



도쿄에서	비행기	하네다 공항	1시간 30분	다카마쓰 공항
	비행기	나리타 공항	1시간 35분	
	J R 버스	도쿄역	4시간 30분	
오사카에서	J R 버스	신오사카역	2시간	다카마쓰역
	J R 버스	JR 난바역	3시간 20분	
	J R 버스	교토역	2시간	
교토에서	J R 버스	교토역	3시간 40분	다카마쓰역
	J R 버스	신코베역	1시간 40분	
	J R 버스	산노미야 BT	2시간 45분	
고베에서	페리	고베 산노미야 페리 터미널	4시간 30분	다카마쓰 항구
오카야마에서	J R 버스	오카야마역	1시간	다카마쓰역
	J R 버스	히로시마역	1시간 40분	
	J R 버스	히로시마역	3시간 30분	
히로시마에서	J R 버스	하카타역	3시간	다카마쓰역
	J R 버스	도쿠시마역	1시간 10분	
	J R 버스	마쓰야마역(에히메)	2시간 30분	
후쿠오카에서	J R 버스	고치역	2시간 30분	다카마쓰역
	J R 버스	고치역	2시간 30분	

*시간은 예상 시간입니다.

오시는 길 정보

Access Information



다카마쓰 공항

리무진 버스

45분



JR 다카마쓰역



JR 다카마쓰역

도보

5분



다카마쓰 항구

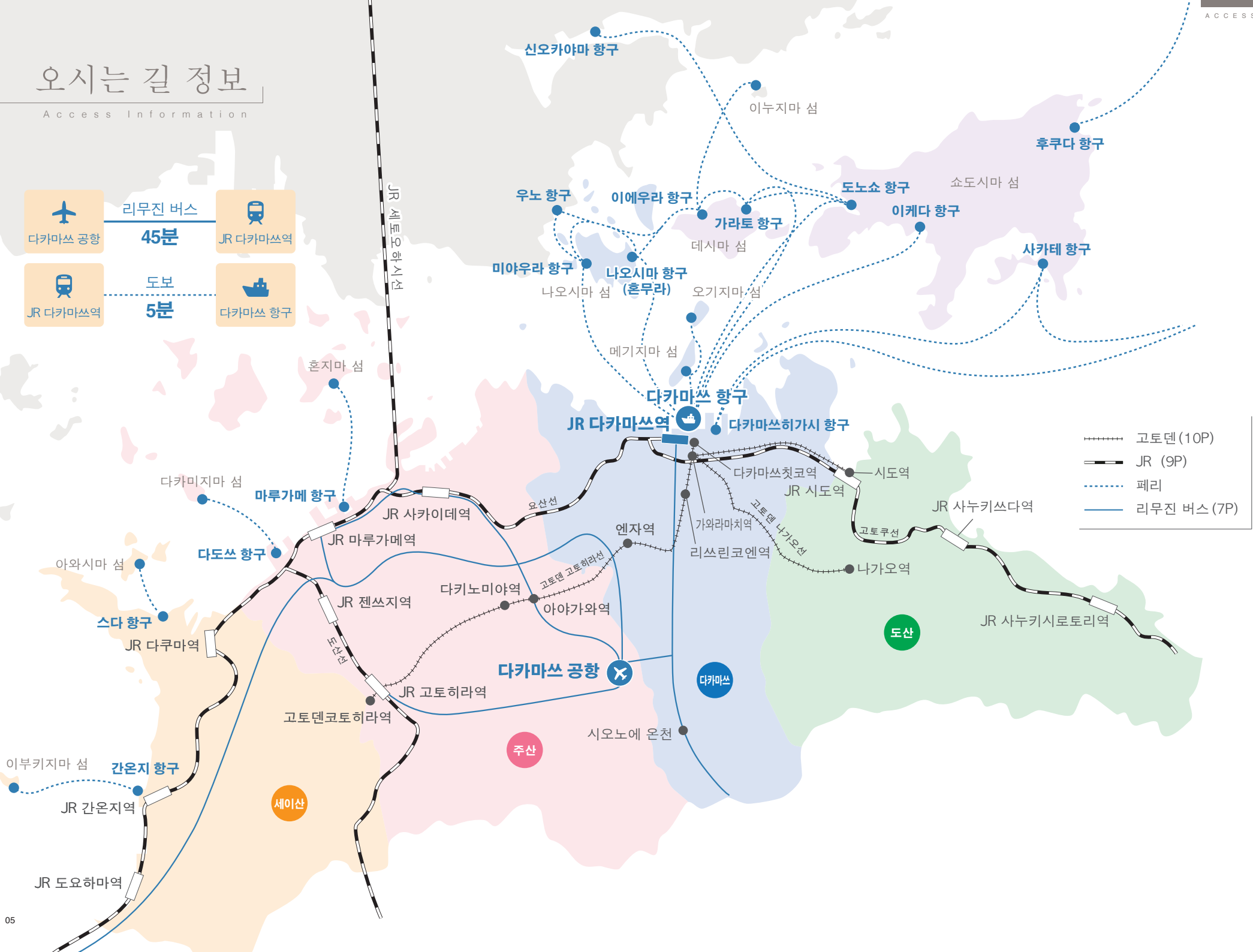

리무진 버스

Limousine Bus



다카마쓰 시내 방면 (2번 타는 곳)

다카마쓰 공항	약 19분 800엔	유메다역/다카마쓰역	약 4분 900엔	리쓰린코엔마에	약 7분 900엔	가리마치/이포리마치	약 4분 900엔	센초마치/마에바치마치	약 3분 1,000엔	호고마치	약 3분 1,000엔	다카마쓰역/오리마치	약 5분 1,000엔	다카마쓰/편입마치
---------	---------------	------------	--------------	---------	--------------	------------	--------------	-------------	----------------	------	----------------	------------	----------------	-----------

고토히라 방면 (1번 타는 곳)

다카마쓰 공항	약 28분 1,500엔	구리마치/에비	약 6분 1,700엔	우동가도	약 14분 2,000엔	고토히라역	약 2분 2,000엔	이와사조
---------	-----------------	---------	----------------	------	-----------------	-------	----------------	------

아야가와 · 사카이데 · 우타즈 · 마루가메 방면 (4번 타는 곳)

다카마쓰 공항	약 20분 600엔	아야가와역	약 30분 1,200엔	사카이데역	약 10분 1,300엔	우타즈역/니콜출구	약 15분 1,400엔	다카마쓰/마루가메역	약 10분 1,500엔	오쿠리호텔마루가메
---------	---------------	-------	-----------------	-------	-----------------	-----------	-----------------	------------	-----------------	-----------

마루가메·젠쓰지·간온지·시코쿠추오 방면 (0번 타는 곳)

다카마쓰 공항	약 20분 600엔	아야가와역	약 20분 1,400엔	고속마루가메젠쓰지	약 10분 2,000엔	고속간온지
---------	---------------	-------	-----------------	-----------	-----------------	-------

＼ 시간표 ／



※어린이는 어른 운임의 절반

버스 발권기

리무진 버스 티켓은 아래의 장소에서 입국 후 발권기를 통해 구매하실 수 있습니다.

설치 장소: 1층 도착 로비
결제 방법: 현금, 신용카드, 전자화폐, QR코드



터치 결제

발권기에서 구매할 필요 없이 신용카드의 터치 결제로도 리무진 버스에 탑승하실 수 있습니다.



렌터카

Car Rental

타임즈 카 렌탈

다카마쓰역

다카마쓰 공항



타임즈 카 렌탈은 다카마쓰 공항과 JR 다카마쓰역에 매장이 있습니다. 여행이나 업무에 편리한 이동수단으로서 상황에 맞춘 차량을 준비하여 여러분의 방문을 기다리고 있습니다.



헤이세이 렌터카

다카마쓰역

다카마쓰 공항

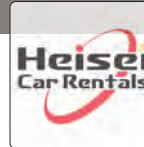

헤이세이 렌터카는 세토우치(오카야마·카가와·에히메) 지역에 8개 매장이 있습니다. 해외 고객님께는 중국어 또는 영어로 대응 가능합니다.



닛폰 렌터카

다카마쓰역

다카마쓰 공항



안심할 수 있고 쾌적한 렌터카는 당사에서! 다국어 내비게이션으로 편리하게 이용하실 수 있습니다.

참고 요금...컴팩트 클래스(피트 외) 24시간 10,900엔+세금



버젯 렌터카 시코쿠

다카마쓰역

다카마쓰 공항



시코쿠·오카야마 여행은 버젯 렌터카 시코쿠에게 맡겨 주세요! 자동차를 이용한 다양한 상황에서 여행을 도와드립니다!

참고 요금...경차(Kei-car) 6,050엔~,
일반 승용차(Standard) 6,600엔~



도요타 렌터리스 히가시시코쿠

다카마쓰역

다카마쓰 공항



보유 차량 수 업계 No.1으로 최신 차량도 다양하게 준비되어 있습니다. 알찬 안전 장비로 안심하고 렌터카를 이용하실 수 있습니다.

참고 요금...컴팩트 타입(24시간) 8,580엔~,
미니밴, 승합차(24시간) 13,200엔~



스카이 렌터카

다카마쓰 공항



시코쿠에는 88개소 영업(오펜로)이 있으며 카가와현에는 고토히라구 신사 및 맛있는 우동 가게가 있습니다. 스카이 렌터카는 차박이 가능한 차량도 준비되어 있습니다. 카가와와 매력을 즐겨 보시기 바랍니다.

요금: 6,600엔(당일 반납)~



JR

All Shikoku Rail Pass

올 시코쿠 레일패스

올 시코쿠 레일패스는 외국인 관광객 전용 철도 패스로, 연속된 일정 기간 동안 시코쿠 지역에서 무제한으로 열차를 이용할 수 있습니다.

JR 열차뿐만 아니라 고토덴, 이요테쓰, 도사덴, 도사쿠로시오 철도, 아사카이간 철도의 열차와 트램에서도 사용할 수 있습니다.

또한 쇼도시마 섬으로 가는 일부 페리와 쇼도시마 내의 버스에서도 사용할 수 있습니다.



패스	일본 외 구매	일본 내 구매	JR 사이트에서 구매 온라인 열차 예약
3일	12,000 엔 (어린이 6,000엔)	12,500 엔 (어린이 6,250엔)	12,500 엔 (어린이 6,250엔)
4일	15,000 엔 (어린이 7,500엔)	15,500 엔 (어린이 7,750엔)	15,500 엔 (어린이 7,750엔)
5일	17,000 엔 (어린이 8,500엔)	17,500 엔 (어린이 8,750엔)	17,500 엔 (어린이 8,750엔)
7일	20,000 엔 (어린이 10,000엔)	20,500 엔 (어린이 10,250엔)	20,500 엔 (어린이 10,250엔)

* 어린이 요금은 만 6세부터 11세까지의 어린이에게만 적용됩니다.



3일간 자유석
여행일로부터 지정된 일수 동안 유효합니다.

재팬 레일패스

도쿄와 시코쿠 간의 원활하고 편리한 철도 여행을 원하신다면 재팬 레일패스를 추천합니다. 시코쿠에 가기 위해서는 먼저 혼슈와 시코쿠의 관문인 오카야마역으로 이동하세요. 편리한 이동으로 시코쿠의 아름다움을 마음껏 즐겨보세요.



시코쿠 만나카 센넨 모노가타리

시코쿠 만나카 센넨 모노가타리는 시코쿠 중부의 한적한 산을 통과하는 관광 열차로, 사계절의 아름다움을 보여줍니다. 역동적인 이야 계획을 지나 예로부터 바다의 신으로 숭배받아 온 고토히라구 신사를 방문하고, 현지의 정갈한 요리를 즐겨보세요.

잊지 못할 이 여정에서 자연, 문화, 그리고 최고급 요리의 완벽한 조화를 경험해 보세요.



호빵맨 열차

호빵맨 열차를 타고 시코쿠를 여행하세요. 일부 노선에서는 올 시코쿠 레일패스와 일본 레일패스를 이용할 수 있습니다.



SNS는
여기로



고토덴

Kotoden

고토덴으로 차분히 둘러보는 카가와 여행

고토덴은 고토히라센, 나가오센, 시도선까지 3개 노선이 있으며, 연선에는 매력적인 명소가 가득합니다. 여행자들이 선호하는 무제한 티켓 및 시설 이용이 세트에 포함되어 있는 저렴한 티켓을 판매하고 있습니다. 고토덴을 타고 카가와현을 즐겨 보세요!

고토히라센

고토히라구 신사와 리스린 공원을 관광하고 대형 쇼펄 및 테마파크를 즐기거나 온천에서 피로를 지친 몸을 힐링해 보세요.

■ 다카마쓰치코역에서 '고토히라구 신사'가 있는 고토덴코토히라역까지 1시간 2분이면 이동 가능

■ 주요 명소: 리스린 공원

나가오센

연선을 따라 맛집과 숨은 명소가 가득합니다.

취향에 맞는 가게도 찾아 보고 연선 각지를 둘러 보세요.

■ 다카마쓰치코역에서 시코쿠 영장 제87번 후다쇼 '나가오지 절'이 있는 나가오역까지 약 40분이면 이동 가능

■ 주요 명소: 나가오지 절

시도선

연선 시설을 따라 다양한 운치가 느껴지는 작품 및 열차에서 볼 수 있는 바다의 풍경을 즐겨 보세요.

■ 가와라마치역부터 시코쿠 영장 제86번 후다쇼 '시도지 절'이 있는 고토덴시도역까지 약 40분이면 이동 가능

■ 주요 명소: 시도지 절

★ 올 시코쿠 레일패스는 사용 가능, 재팬 레일 패스는 사용 불가.

디지털 티켓

고토덴에서는 24시간 또는 48시간 고토덴 전선을 자유롭게 승차할 수 있는 디지털 승차권을 발매 중! 앱을 다운로드할 필요가 없고 휴대전화로 QR코드를 스캔하거나 URL을 검색해서 구매할 수 있습니다.



1일 무제한 티켓

고토덴 전선의 전선을 1일 무제한으로 승차할 수 있는 매우 편리하고 저렴한 티켓입니다. 고토덴을 이용하실 때 꼭 구매해 보시기 바랍니다.

가격 어른 1,400엔/어린이 700엔



무제한 승차

2025년 3월 현재

계획 승차권

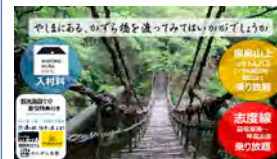

아시마 시코쿠무라·시도선 패스

시코쿠 4개 현에서 건물을 이축하여 복원한 야와 박물관 '시코쿠무라 뮤지엄'의 입장료, 시코쿠무라까지 셔틀버스 및 시도선 1일 무제한 승차가 세트에 구성된 저렴한 티켓입니다. 또한 표를 제시하면 시도선 연선의 관광 시설에서 할인받을 수 있는 특전이 있습니다.

가격 어른 2,000엔

이용 가능 구간: 고토히라센 (다카마쓰치코~가와라마치), 시도선 (전선), 고토덴 버스 (아시마 산조 셔틀버스 (고토덴아시마역~시코쿠무라-아시마산조))

판매 장소: 다카마쓰치코·가타히라미치·가와라마치·아쿠리·고토덴시도, 고토덴 버스 안내소 (다카마쓰, 가와라마치) ※1: 매주 화요일 휴관 (공휴일인 경우에는 영업, 다음날 휴무)



부채형 티켓

고토덴 운전 승차 임유권은 붓소잔역 근처에 있는 붓소잔 온천^{※1}의 입욕료와 붓소잔역에서 370엔 구간^{※2}을 자유롭게 승차할 수 있는 부채형 티켓입니다. 또한, 본 티켓으로 붓소잔 온천을 이용한 붓소잔 온천 오리지널 수건을 받을 수 있습니다.

가격 어른 1,300엔

판매 장소: 다카마쓰치코·가타히라미치·가와라마치·리스린코엔·후세이시·붓소잔 ※1: 매주 화요일은 휴무일입니다.

※2: 370엔 구간... 【고토히라센】다카마쓰치코~하타라, 【나가오센】다카마쓰치코~하나조노, 【시도선】가와라마치~마쓰시마니초에

레일&리무진 패스^{※1}

다카마쓰 공항에서 판매하는 레일&리무진 패스는 다카마쓰 공항에서 다카마쓰 시내까지 이동할 수 있는 버스 승차권과 고토덴 1일 무제한 티켓이 2장씩 포함된 매우 저렴한 티켓입니다. 다카마쓰 공항에서 오시는 분들은 버스와 전철로 다카마쓰를 여행해 보세요!

가격 어른 3,000엔

판매 장소: 다카마쓰 공항 1층 국내선 도착 로비 버스 발권기 ※1: 유료 기한은 발매일로부터 1주일



고토덴 수영장 티켓 / 고토덴 스케이트장 티켓

여름에는 승차권과 수영장 입장권, 카키고리 빙수가 세트에 구성된 고토덴 수영장 티켓, 겨울에는 승차권과 아이스 아레나 입장권, 스케이트화 대여가 세트에 구성된 고토덴 스케이트장티켓을 판매합니다. 트레스타 시라야마와 제휴하여 저렴하게 제공하는 편리한 티켓입니다.

수영장 어른 2,000엔, 고등학생 1,800엔, 중학생 1,500엔, 초등학생 1,400엔

스케이트장 어른 2,400엔, 고등학생 2,100엔, 중학생 1,900엔, 어린이 1,600엔

오시는 길 시라야마역에서 도보 5분 이용가능구간 시라야마역에서부터 510엔 구간

【고토히라센】다카마쓰치코~산조, 【나가오센】전선, 【시도선】가쓰가가와

판매 장소: 고토덴 모든 유인역



고토덴×뉴레오마월드 세트 티켓

뉴레오마월드와 제휴하여 고토덴 1일 무제한 티켓과 뉴레오마월드의 프리 패스가 세트에 구성된 표를 판매합니다.

가격 어른 3,800엔, 학생 2,800엔, 어린이 2,300엔

오시는 길 오카다역에서 뉴레오마월드까지 셔틀버스로 약 15분

판매 장소: 고토덴 모든 유인역

자연과 역사, 사람의 삶 속에 녹아든 예술과 건축. 예술 작품뿐 아니라 공간
그 자체의 매력이 넘치는 카가와현에서 최고의 시간을 경험해 보세요.

또한, 세토우치의 섬들을 무대로 2010년부터 3년마다 한 번씩
개최되는 현대 예술의 제전 '세토우치 국제예술제'.
계절별 세토우치의 매력을 느낄 수 있는 일본의
대표 국제 예술제가 개최되는 무대이기도 합니다.

ART SETOUCHI

섬 탐방 시의 약속

움직이기 쉬운 복장으로 행동합시다
현금을 준비합시다
작품을 언제 감상할 수 있는지 확인합시다
밝게 인사합시다
매너를 지키면서 감상합시다
식사 계획을 세워듭시다
교통 규칙을 지킵시다
화장실을 발견했다면 이용합시다
돌아가는 배의 시간을 항상 확인합시다
자신이 만든 쓰레기는 반드시 섬에서 가지고 돌아갑시다

ART SETOUCHI



나오시마 섬

直島

예술의 섬으로 알려진 나오시마 섬은 에도 시대(17~19세기)부터 해상 교통의 요충지로 번성하면서 당시의 모습을 상상할 수 있는 옛 거리 풍경과 현대 예술이 완벽한 조화를 이루어 국내외로부터 주목 받는 섬입니다.



"Red Pumpkin" ©Yayoi Kusama, 2006 Naoshima Miyaura Port Square Photo:Daisuke Aochi

나오시마 지역



휴게소 우미노에키 '나오시마'

海の駅「なおしま」

주소 | 나오시마초 2249-40
전화 | 087-892-2299
(NPO법인 나오시마초 관광협회)



KAZUYO SEJIMA + RYUE NISHIZAWA / SANAA

나오시마 섬까지의 교통편

다카마쓰 항구	페리: 약 50~60분 고속여객선: 약 30분	미야우라 항구
---------	------------------------------	---------

페리:요금 ▶ 680엔(편도)
고속여객선:요금 ▶ 1,590엔(편도)

우노 항구 (오카야마)	페리: 약 15~20분 여객선: 약 15분	미야우라 항구
	여객선 약 20분	나오시마 항구 (혼무라)

페리·여객선:요금 ▶ 300엔(편도)



Naoshima Pavilion Owner: Naoshima Town Architect: Sou Fujimoto Architects Photo: Jin Fukuda

섬 내 교통 소개 /

지자체 운영 버스

페리 타는 곳이 있는 미야우라 항구에서 쓰쓰지소까지 운행합니다. 또한, 아트 하우스 프로젝트와 ANDO MUSEUM이 있는 혼무라 지역에도 갈 수 있습니다. 쓰쓰지소에서 미술관 구역까지는 도보 또는 베네세 아트 사이트 나오시마 셔틀버스를 이용해 주시기 바랍니다.

요금 ▶ (1회 승차) 어른 100엔, 어린이(만 5~12세) 50엔
※하차 시 동전으로 지불해 주십시오. (승차하기 앞서 동전을 준비해 주십시오)

베네세 아트 사이트 나오시마 장내 셔틀버스

쓰쓰지소에서 지추 미술관까지 운행하는 무료 셔틀버스로 베네세 하우스 뮤지엄과 이우환 미술관에 단시간 정차합니다. 30분 간격으로 운행(혼잡이 예상되는 날은 15분 간격으로 운행).

※3월~9월, 10월~2월은 시간표가 변경됩니다.
※지추 미술관, 이우환 미술관의 휴관일에는 무료 셔틀버스를 운행하지 않습니다.

렌터카

·나오시마 렌터카 (090-2862-7040 예약 필수)
·카페 오기야 (090-3189-0471 예약 필수)

나오시마 섬까지 오는 길의 자세한 정보는 여기



대여 자전거의 정보는 여기



섬 내 주차장 안내

자동차로 오시는 분은 아래 섬 내 주차장을 이용해 주십시오.

미야우라 항구 주차장(나오시마초 상공회 관리)

▶일반 차량: 200엔/일
▶관광버스 등 대형 차량: 1,000엔/일

혼무라 주차장

▶무료
우미노에키 '쓰쓰지소' 주차장
▶무료



Benesse House Photo: Tadasu Yamamoto



Benesse House Museum

베네세 하우스 박물관

ベネッセハウスミュージアム

‘자연·건축·예술의 공생’을 콘셉트로 미술관과 호텔이 하나 된 시설로서 안도 다다오가 설계를 맡아 1992년에 개관. 회화, 조각, 사진, 설치 미술 등의 소장 작품의 전시와 함께 예술가들이 이곳을 위해 제작한 사이트 스페시픽 워크를 영구 전시합니다.

주 소 | 나오시마초 고탄지

전 화 | 087-892-3223

영업시간 | 8:00~21:00 (입장마감 20:00)

요 금 | 온라인 1,300엔 창구 1,500엔

※만 15세 이하 및 베네세 하우스에 숙박하시는 고객은 무료

나오시마 신미술관

直島新美術館

2025년 5월 31일에 개관했습니다. 베네세 아트 사이트 나오시마에서 안도 다다오가 설계를 맡은 예술 시설로서 10번째 미술관. 지하 2층, 지상 1층까지 총 3층 구성으로 일본을 포함한 아시아 지역의 현대 예술 기획 전시 및 토크, 워크숍 등 퍼블릭 프로그램 등도 예정되어 있습니다. 카페도 병설 운영합니다.

Naoshima New Museum of Art
photo:GION



주 소 | 나오시마초 3299-73

전 화 | 087-892-3754

영업시간 | 10:00~16:30
(입장마감 16:00)

휴관일 | 월요일
※단, 공휴일인 경우에는
개관하며 다음날 휴관.

요 금 | 온라인 1,500엔
창구 1,300엔
※만 15세 이하는 무료

Naoshima New Museum of Art photo:GION



Chichu Art Museum Photo: FUJITSUKA Mitsumasa

지추 미술관

地中美術館

‘자연과 인간의 관계를 생각하는 장소’로 2004년에 설립. 세토우치의 미관을 해치지 않도록 건물 대부분이 지하에 매설되어 있으며, 자연광이 쏟아지는 관내에는 클로드 모네, 제임스 터렐, 윌터 드 마리아의 작품이 안도 다다오가 설계한 건물에 영구적으로 설치되어 있습니다.

주 소 | 나오시마초 3449-1

전 화 | 087-892-3755

영업시간 | 10:00~17:00 (입장마감 16:00)

휴관일 | 월요일(공휴일인 경우에는 다음날)

요 금 | 온라인 2,500엔~2,700엔

창구 2,800엔~3,000엔

※만 15세 이하는 무료

※예약 권장

이우환 미술관

李禹煥美術館

현재 유럽을 중심으로 활동하며 국제적으로 높은 평가를 받고 있는 아티스트 이우환과 건축가 안도 다다오가 콜라보레이션하여 건립한 미술관. 안도 다다오가 설계한 반지하 구조의 건물에는 이우환의 70년대부터 현재에 이르는 회화 및 조각이 전시되어 있으며, 안도 다다오의 건축과 공명을 통해 공간에 고요함과 역동감을 선사합니다.

주 소 | 나오시마초 아자 구라우라 1390

전 화 | 087-892-3754

영업시간 | 10:00~17:00 (입장마감 16:30)

휴관일 | 월요일(공휴일인 경우에는 다음날)

요 금 | 온라인 1,200엔

창구 1,400엔

※만 15세 이하는 무료



Lee Ufan Museum Photo: Tadasu Yamamoto



Shinro Ohtake Naoshima Bath
"I♥湯" (2009)
photo: Osamu Watanabe



Shinro Ohtake Naoshima Bath "I♥湯" (2009)
photo: Yoshikazu Inoue

아트 하우스 프로젝트

家 프로젝트

나오시마-혼무라 지구에서 실시하는 아트 프로젝트. 곳곳에 자리한 빈집 등을 개보수하여 사람이 거주하고 있던 당시의 시간과 기억을 불어넣어 공간 그 자체를 작품화했습니다. '가도야', '미나미데라', '긴자', '고오 신사', '이시바시', '코카이쇼', '하이샤' 등 7곳이 공개되어 있습니다.

주 소 | 나오시마초 혼무라 지구
전 화 | 087-892-3223
영업시간 | 공식 웹사이트에서 개관일 캘린더를 확인
휴 관 일 | 월요일(공휴일인 경우에는 다음날)
요 금 | 공통 티켓('미나미데라', '긴자'를 제외한 5채 건물을 감상)
온라인 1,200엔
창 구 1,400엔
1채 건물만 감상할 경우
온라인 600엔
창 구 700엔
※만 15세 이하는 무료
※'미나미데라', '긴자'는 요금별, 일시 지정 예약 필수

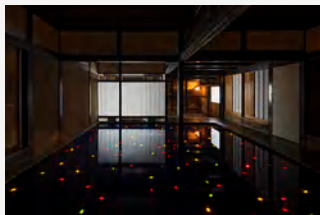

Art House Project "Kadoya"
Tatsuo Miyajima "Sea of Time" '98"
Photo: Ken'ichi Suzuki



"Appropriate Proportion"
by Hiroshi Sugimoto in the Art House Project Go'o Shrine
Photo: Hiroshi Sugimoto

나오시마 대중목욕탕 'I♥湯'

直島銭湯「I♥湯」

예술가 오타케 신로가 제작에 참여으며 실제로 입욕이 가능한 미술 시설. 나오시마 섬 주민들의 활력원이자 국내외에서 방문하는 고객과 나오시마 섬 주민이 교류할 수 있는 장소로서 만들어진 이 대중목욕탕은 외관과 내장은 물론, 욕조와 목욕탕 그림, 모자이크화, 확장실의 도자기에 이르기까지 오타케 신로의 세계를 반영하고 있습니다.

주 소 | 나오시마초 2252-2
전 화 | 087-892-2626
영업시간 | 13:00~21:00
(점수마감 20:30)
휴 관 일 | 월요일
(공휴일인 경우에는 다음날)
요 금 | 660엔
※만 15세 이하 310엔
(만 3세 미만은 무료)

음식점



나오시마 카페 곤니치와

주 소 | 나오시마초 845-7
전 화 | 087-892-3308
영업시간 | 10:00~18:00경
(점내 주문 마감 17:00)
휴 관 일 | 부정기 휴무



나오시마 파스타 REGALO

주 소 | 나오시마초 혼무라 836
전 화 | 090-7198-5999
영업시간 | 【모닝】7:30~(주문 마감 9:00)
【런치】10명 이상, 사전 예약만 접수 중
【디너】3월~9월 18:00~21:00(주문 마감 20:30) /
10월~2월 17:30~20:30(주문 마감 20:00)
휴 관 일 | 금요일, 일요일



아이스나오

주 소 | 나오시마초 혼무라 761-1
전 화 | 087-892-3830
영업시간 | 11:00~15:00(주문 마감 14:30)
휴 관 일 | 월요일+부정기 휴무



섬요리 Do 미얀다

주 소 | 나오시마초 미야우라 2268-2
전 화 | 087-813-4400
영업시간 | 11:30~14:00
(주문 마감 13:30)
휴 관 일 | 월요일+부정기 휴무



maimai

주 소 | 나오시마초 혼무라 750
전 화 | 090-8286-7039
영업시간 | 11:00~17:00
휴 관 일 | 부정기 휴무



이치고이치에 가이센 아치요

주 소 | 나오시마초 미야우라 2249-5
전 화 | 087-892-3046
영업시간 | 11:00~15:00, 18:00~20:00
휴 관 일 | 부정기 휴무

테시마 섬

豊島

나오시마 섬과 함께 현대 예술의 섬으로 알려져 있지만, 완만한 섬의 경사면에 펼쳐지는 아름다운 가라토의 계단식 논 등 자연미도 만끽할 수 있습니다.



Teshima Art Museum Photo: Ken'ichi Suzuki

테시마 지역



테시마까지 오시는 길

다카마쓰 항구

여객선
약 35분

이에우라 항구

요금: 어른 ▶ 1,450엔 어린이 ▶ 730엔

우노 항구 (오카야마)

페리: 약 40분
여객선: 약 25분

이에우라 항구

페리: 약 20분
여객선: 약 15분

가라토 항구

페리 및 여객선 요금 (이에우라 항구): 어른 ▶ 780엔 어린이 ▶ 390엔
(가라토 항구): 어른 ▶ 1,050엔 어린이 ▶ 530엔

쇼도시마 섬 및 테시마 섬의 페리 시간표는 여기⇒



테시마 미술관

豊島美術館

예술가 나이트 레이와 건축가 니시자와 류에가 건설에 참여하였으며, 휴경지였던 계단식 논을 재생하여 그 일각에 자리하고 있는 미술관.

천장에 설치한 두 곳의 개구부를 통해 주변의 바람, 소리, 빛을 내부로 들여와 자연, 예술, 건축을 융합한 공간으로 구성했습니다.

주 소 | 도노쇼초 테시마 가라토 607
전 화 | 0879-68-3555
영업시간 | 3월~9월 10:00~17:00, 10월~2월 10:00~16:00
휴관일 | 화요일(3월~11월), 화요일~목요일(12월~2월)
※공휴일인 경우에는 개관, 다음날 휴관 ※월요일이 공휴일인 경우에는 화요일 개관, 다음 수요일 휴관
요 금 | 온라인 1,800엔 창구 2,000엔
※만 15세 이하는 무료
※예약 권장



"Place for sea dreamers"
Heather B. Swann + Nonda Katsalidis



"No one wins-Multi-basket"
Llobet & Pons

음식점



이치고야

주 소 | 도노쇼초 데시마 이에우라 2133-2
전 화 | 0879-68-2681
영업시간 | 평일 12:00~17:00
 토, 일, 공휴일 11:00~17:00
휴관일 | 3월~11월 화요일+부정기 휴무
 (*공휴일인 경우에는 영업, 다음날 휴무
 *단, 월요일이 공휴일인 경우에는 화요일 영업,
 다음 수요일 휴무)
 12월~2월 화요일~목요일+부정기 휴무
주 차 장 | 무료

Commune 발호 Cafe & Bar

주 소 | 도노쇼초 데시마 가라토 2644
전 화 | 050-7119-8036
메 일 | commune.teshima@gmail.com
영업시간 | 공식 Instagram에서 확인
휴관일 | 부정기 휴무
 (공식 Instagram에서 확인)



바다 레스토랑

주 소 | 도노쇼초 데시마 이에우라 525-1
전 화 | 0879-68-3677
영업시간 | 런치 11:00~15:30(주문 마감 14:30)
 디너 18:00~21:00(입장마감 19:00/주문 마감 20:00)
 *디너는 당일 11:00까지, 예약 필수
휴관일 | 화요일, 수요일
 *월요일이 공휴일인
 경우에는 화요일 영업.
 *목요일은 디너만 영업.
 월요일은 런치만 영업.



오션뷰 고토

주 소 | 도노쇼초 데시마코우 811
전 화 | 090-5148-0200
영업시간 | 10:30~16:00
휴관일 | 화요일+부정기 휴무
 (월요일이 공휴일인 경우에는
 화요일 영업)
 *11월~2월은 동계 휴무



크루즈

'세계의 보석'이라고 불리는
 세토내해에서 아일랜드 호핑 및 식사가
 포함된 크루즈 등도 즐길 수 있습니다.



SETOUCHI SEA WIND

Setouchi Seawind

주 소 | 다카마쓰시 후루진마치 1-4 WIND 빌딩 201
전 화 | 087-802-6495
요 금 | (예) 대형 크루저
 반나절 전세(3시간)
 150,000엔~(정원 12명, 무료 음료 포함)



시스테이지

システージ

주 소 | 미토요시 다쿠마초 마쓰사키 1662-1
화 | 0875-24-9133
요 금 | (예) 90분 크루즈 110,000엔~



BAY MARINA

Bay Marina

주 소 | 사카이데시 오아부초 3100
전 화 | 0877-47-0074
요 금 | (예) 세토대교 3개 섬 탐방
 프라이빗 선셋 크루즈
 53,500엔(1시간/5명)
 전세 및 해양 택스로도
 이용할 수 있습니다.
 문의해 주시기 바랍니다.
메 일 | baymarina2018@gmail.com

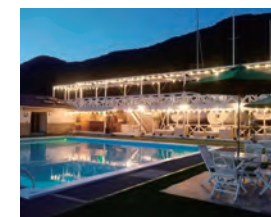

다카마쓰 해상 택시

高松海上タクシー

주 소 | 다카마쓰시 후세이시초 2081-5
전 화 | 080-5505-6000
요 금 | (예) 나오히마 섬 및 오기지마 섬 기항
 크루즈 약 2시간 / 소형 크루저
 38,500엔, 대형 캐터머랜 크루저
 88,000엔, 기타 전세 이용도 문의해
 주시기 바랍니다.
메 일 | t.marin.taxi@gmail.com



섬 주방

주 소 | 쇼즈군 도노쇼초 데시마 가라토 1061
전 화 | 0879-68-3771
영업시간 | 11:00~16:00
 (식사 주문 마감 14:00, 음료 주문 마감 15:30)
휴관일 | 화요일~금요일
 *단, 월요일이 공휴일인 경우에는 화요일 영업

메기지마 섬

女木島

섬 중앙에 있는 와시가미네 산 정상에 있는 거대한 동굴에는 먼 옛날 오니(요괴)가 살고 있었다고 전해지며 일명 '오니가시마(요괴섬)'라는 이름으로도 불리고 있습니다. 봄에는 섬에 심어진 약 3,000그루의 벚꽃이 꽃을 피우면서 섬 전체가 분홍빛으로 물듭니다.



"Sea Gulls Parking Lot" Takahito Kimura

오니가시마 대동굴

鬼ヶ島大洞窟

섬의 산 정상에 위치하며 모모타로 전설로 유명한 그 옛날 오니(요괴)가 살았다고 전해지는 동굴.

주 소 | 다카마쓰시 메기초 2633
전 화 | 087-840-9055
영업시간 | 8:30~17:00(점수는 16:40까지)
휴관일 | 연중무휴
요 금 | 어른(고등학생 이상) 600엔,
 어린이(초·중학생) 300엔,
 만 65세 이상 500엔



다카마쓰 항구에서 메기지마 섬·오기지마 섬까지 오시는 길



다카마쓰 항구~메기 항구:요금어른 ▶ 370엔 어린이 ▶ 190엔
 다카마쓰 항구~오기 항구:요금어른 ▶ 510엔 어린이 ▶ 260엔
 메기 항구~오기 항구:요금어른 ▶ 240엔 어린이 ▶ 120엔



"20th Century Recall" Hagetaka Funjo

메기 오기 지역

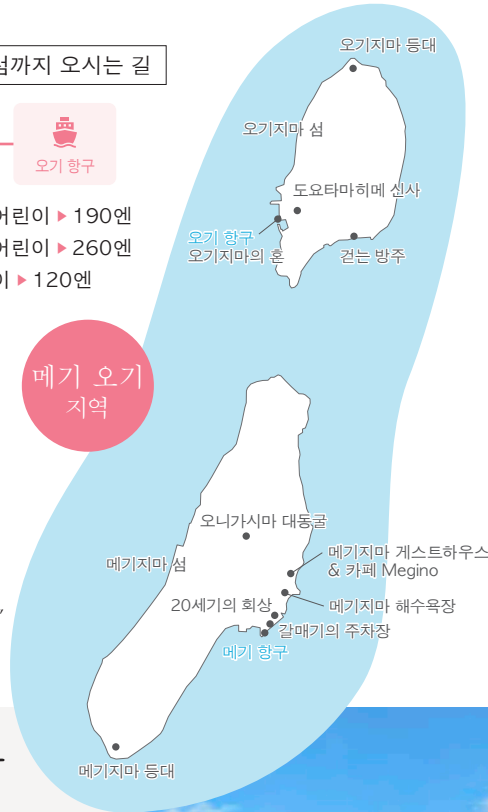

메기지마 해수욕장

女木島海水浴場

모모타로 전설에 등장하는 오니가시마로 유명한 메기지마 섬의 해수욕장. 일본 환경성의 '쾌(快)수욕장 백선'에도 선정되었습니다. 동양의 에게해라 불리며 뛰어난 수질과 경관을 자랑합니다. 해수욕 외에도 캠핑과 낚시를 즐길 수 있습니다.

주 소 | 메기 항구에서 도보 약 5분 **영업시간** | 해수욕 개장(매년 7월 초순~8월 중순)
전 화 | 087-840-9055



오기지마 섬

男木島

평지가 적은 이 섬에는 남서부의 경사면을 따라 계단 모양으로 마을이 조성되어 있으며, 항구에서 민가가 비늘 모양처럼 겹쳐지는 독특한 경치를 볼 수 있습니다. 자연과 사람들의 삶에 녹아든 예술을 감상할 수 있습니다.



"Ogijima's Soul" Jaume Plensa

Photo:Nakamura Osamu

오기지마 등대

男木島灯台

125년의 역사를 지니며 일본 전국에서도 보기 드물게 도색을 하지 않은 아지이시(화강암)로 제작되어 국가 등록유형문화재 지정 및 '일본의 등대 50선'에도 선정되었습니다.

주 소 | 다카마쓰시 오기초 1062-3
전 화 | 087-873-0001
영업시간 | 자료관 9:00~16:30(일요일, 공휴일만)
휴관일 | 월요일~토요일
요 금 | 무료



"Walking Ark" Keisuke Yamaguchi



도요타마히메 신사

쇼도시마 섬

小豆島

400년의 전통을 자랑하는 간장 제조로 유명하며 근래 100년간 일본 제일의 올리브 섬으로 자리 잡은 쇼도시마 섬. 건강과 아름다운 매력이 넘치는 힐링 낙원입니다! 아울러 세토우치 예술의 중심지 중 하나이자 수많은 현대 예술을 볼 수 있습니다.



다카마쓰 방면에서 쇼도시마 섬까지 오시는 길

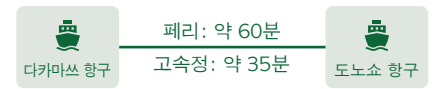

페리:요금어른 ▶ 700엔 어린이 ▶ 350엔
고속정:요금어른 ▶ 1,400엔 어린이 ▶ 700엔



페리:요금어른 ▶ 700엔 어린이 ▶ 350엔



점보 페리:요금어른 ▶ 700엔 어린이 ▶ 350엔

오카야마 방면에서 쇼도시마 섬까지 오시는 길



간사이 방면에서 쇼도시마 섬까지 오시는 길



점보 페리:요금어른 ▶ 1,990엔 어린이 ▶ 1,000엔



페리:요금어른 ▶ 1,900엔 어린이 ▶ 950엔



쇼도시마 섬 내 교통편

쇼도시마 섬은 의외로 큰 섬입니다. 한 바퀴를 둘러면 자동차로도 약 3시간이 소요됩니다.이동 방법을 미리 찾아보고 방문하시는 것을 추천합니다.



노선버스

쇼도시마
올리브 버스

자세한 내용은 여기▶

대절 택시

(1) 쇼도시마 교통 택시

자세한 내용은 여기▶

(2) 간카케 택시

자세한 내용은 여기▶

섬 탐방 관광버스

쇼도시마 섬의 관광지를 하루만에 돌아보는 도노쇼 항구 발착의 편리한 관광버스.

자세한 내용은 여기▶





간카케이 계곡

寒霞溪

일본 3대 아름다운 계곡 중 하나로 꼽히며 세토내해 국립공원을 대표하는 경승지인 '간카케이 계곡'. 수직으로 우뚝 솟은 거대한 암벽 속을 지나가는 로프웨이에서는 일본에서 유일하게 '하늘, 바다, 계곡'을 한 번에 조망할 수 있습니다. 특히 가을 단풍 시즌의 아름다움은 특별합니다.

주 소 | 쇼도시마초 간카케도리 오쓰 168
전 화 | 0879-82-2171

소요 시간 | 로프웨이 산조역까지 5분

주차장 | 무료

영업시간 | 로프웨이

3/21~10/20 8:30~17:00
10/21~11/30 8:00~17:00
12/1~12/20 8:30~17:00
12/21~3/20 8:30~16:30

정기휴무일 | 영업일 캘린더에서
확인해 주십시오.



요 금 | 일반 여객 운임은 아래를 참조하십시오.

기 간	구분	왕복	편도	1일 승차권
3/21~10/31	어른	2,340엔	1,300엔	3,000엔
12/1~12/10	어린이	1,170엔	650엔	1,500엔
11/1~11/30	어른	2,700엔	1,500엔	—
	어린이	1,350엔	750엔	—
12/11~3/20	어른	2,160엔	1,200엔	3,000엔
	어린이	1,080엔	600엔	1,500엔

*단체, 신체장애인, 정신장애인 등의 할인을 제공합니다.
자세한 내용은 홈페이지를 확인해 주십시오.

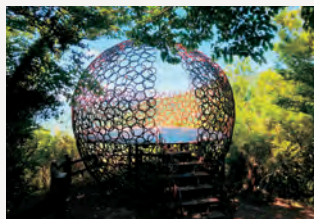

▲ "Soranotama / Kankakei" Noe Aoki



▲ 올리브큐 고로케 버거

스물네 개의 눈동자 영화마을

二十四の瞳映画村

세토내해를 바라보는 바다 연안을 따라 영화 '스물네 개의 눈동자'의 촬영 현장을 재현하여 쇼와 초기(20세기 초)의 옛 향수가 느껴지는 분위기를 즐길 수 있습니다. 사진 명소로도 인기 있으며 세토우치 국제예술제의 작품 및 피규어 갤러리 가이요도, 맛집 등 화제성도 풍부합니다.

주 소 | 쇼도시마초 다노우라 가부토 931

전 화 | 0879-82-2455

영업시간 | 9:00 ~ 17:00

정기휴무일 | 연중무휴

요 금 | 어른 850엔~1,000엔 어린이 430엔~500엔
*시기에 따라 다름

주차장 | 무료

비 고 | 가스리 기모노 대여 500엔
급식 세트 1,100엔



Cafe' 시네마 클럽 급식 세트 1,100엔 ▶



국도 휴게소 쇼도시마 올리브 공원

道の駅小豆島オリブ公園

일본에서 유일하게 100년 이상 올리브 재배를 이어오고 있는 쇼도시마 섬의 세토내해를 내려다 보는 작은 언덕에 약 2,000그루의 올리브밭이 펼쳐지는 국도 휴게소. 실사판 '마녀 배달부 키키'에서 사용된 촬영 현장을 그대로 이용하고 있는 잡화점 등을 통해 영화의 세계관을 즐길 수 있습니다.

주 소 | 쇼도시마초 니시무라 가부토 1941-1

전 화 | 0879-82-2200

주차장 | 무료

올리브

オリブ



쇼도시마 섬은 일본 올리브 생산량 1위로 일본 내 올리브 생산의 80% 이상이 이곳 쇼도시마 섬에서 이루어지고 있습니다.



올리바즈(OLIVAZ)

주 소 | 쇼도시마 올리브 공원 내

전 화 | 0879-82-2200

영업시간 | 11:00~15:00(주말 14:00)

엔젤로드

エンジェルロード

1일 2회, 최대 간조 시의 전후로 3시간씩 바다 속에서 모습을 드러내는 거대한 모래톱으로 조성된 길. 소중한 사람과 손을 잡고 건너면 두 사람 사이에 천사가 내려와 소원을 이루어 준다고 하여 '천사의 산책길'이라고 불립니다.

주 소 | 도노쇼초 고 24-92

전 화 | 0879-62-7004

주차장 | 유료(제1 주차장), 무료(제2 주차장)





히시오노사토 간장 마을

醤油の郷



그 옛날 제법 그대로 간장 및 쓰쿠다니 조림을 만드는 공장이 들어선 지역. 고소한 간장향의 검은 판벽이 줄지어 늘어선 거리는 일본 경제산업성의 근대화 산업유산으로도 선정되었습니다. 현재 일본에 있는 나무통의 1/4 이 쇼도시마 섬에서 사용되고 있으며 견학 가능한 양조장도 있습니다.

간장

醤油

쇼도시마 섬의 간장 제조는 400년의 전통을 자랑하며 염선된 원료를 정성껏 손으로 빚어 고가라고 불리는 나무통에서 숙성시킵니다. 지금도 섬에서는 일본에서 가장 많은 1,000개 이상의 나무통을 사용하고 있습니다. 간장은 다양한 조미료의 기본으로도 사용되며 '맛있는 일본의 맛' 으로서 일본 전국 각지로 전달하고 있습니다.



아마로쿠 간장

주 소 | 쇼도시마초 야스다 가부토 1607
전 화 | 0879-82-0666
영업시간 | 9:00 ~ 17:00
요 금 | 무료
소요시간 | 30분
주 차 장 | 무료



마루킨 간장 기념관

주 소 | 쇼도시마초 노마 가부토 1850
전 화 | 0879-82-0047
영업시간 | 9:00 ~ 16:00
※시기에 따라 변동
요 금 | 어른: 500엔(중학생 이상), 어린이(초등학생): 250엔
소요시간 | 견학 30분
모로미(거르기 전의 술)
짜기 체험 10분(10시~, 14시~)
주 차 장 | 무료

소면

そうめん

400년의 역사를 자랑하는 쇼도시마 섬의 특산품인 데노베소멘은 일본 3대 소면 산지 중 하나. '하시와케'란, 소면을 건조시키는 단계에서 긴 젓가락을 사용해 달라붙은 면을 떼어 내는 전통 방식의 제조 공정입니다. 쫄깃한 식감이 감동적이기까지 한 '생소면'도 생산지에서만 맛볼 수 있습니다.



— PICK UP —

소면 체험



나카부안

주 소 | 쇼도시마초 야스다 가부토 1385
전 화 | 0879-82-3669
정기휴무일 | 화, 수, 목요일(계절에 따라 변동 있음)
요 금 | 하시와케 체험, 공장 견학:
어른 1,200엔, 어린이 900엔(재료비 포함) /
공장 견학: 500엔
예 약 | 필수
소요시간 | 체험: 45분 견학: 30분

쇼도시마 후루사토무라 데노베소멘칸

주 소 | 쇼도시마초 무로우 1-1
전 화 | 0879-75-0044
정기휴무일 | 3~12월 월요일 정기 휴무
1~2월 일요일 정기 휴무
요 금 | 견학, 시연: 무료
하시와케 작업: 2,000엔
예 약 | 필수
소요시간 | 60분

예술

Art

세 토 우 치 국 제 예 술 제 의 행사장이기도 한 쇼도시마 섬에는 상상력을 자극하는 즐거운 예술 작품이 곳곳에 자리하고 있습니다.



"Regent in Olives" Hisakazu Shimizu



"Human Home Hermit Crab" Daisuke Omi



"The time of the beginning" Shiko Miyake



"Gift of the Sun" Choi Jeong Hwa



"The Star Anger" Kenji Yanobe

나카야마 센마이다

中山千枚田

쇼도시마 섬의 중심부에 위치하며 '일본의 계단식 논 100선'에도 선정된 나카야마 지구에 펼쳐진 나카야마 센마이다. 세 방향이 산으로 둘러싸인 해발 150~250m의 경사지에 조성된 계단식 논은 크고 작은 논이 약 800개로 사계절별 아름다운 경치를 자랑합니다. 일본의 그리운 옛 풍경이 남아 있는 산골 마을에서는 여름이면 영화로도 잘 알려진 '무시오쿠리(해충을 쫓아내는 행사)'라는 전통 행사가 개최됩니다.

주 소 | 쇼도시마초 나카야마



고마메 식당

주 소 | 쇼도시마초 나카야마 1512-2
전 화 | 080-2984-9391
영업시간 | 11:00~15:00(주문 마감 14:00)
정기휴무일 | 화, 목요일



다카마쓰

高松

카가와현의 현청 소재지인 다카마쓰시는 시코쿠 각지로 교통 접근성이 뛰어나며 시코쿠 관광의 거점이 되는 장소입니다. 바다, 섬, 도시, 산이 한 곳에 자리하여 볼거리가 많습니다. 특히 중심부는 예술과 쇼핑을 즐길 수 있는 등 작지만 알차게 무엇이든 갖추고 있습니다.



공항에서 다카마쓰 방면으로 오시는 길(리무진 버스)



요금: 어른 ▶ 600엔~1,000엔

다카마쓰 시내의 교통편

1. 다카마쓰를 거점으로 오시는 길

다카마쓰역	버스	리쓰린 공원
	20분(4, 5번 타는 곳)	
	JR	버스
	16분 야시마역 18분	야시마 산 정상
	도보	다마모 공원
	5분	

2. 관광 택시

시내 및 카가와현 내 관광지들 요청에 따라 안내해 드립니다.



리쓰린 공원

栗林公園

정원의 국보에 해당하는 국가 지정 특별명승 리쓰린 공원은 75ha의 드넓은 부지를 자랑하는 일본 최대의 문화재 정원입니다. 다카마쓰의 번주 마쓰다이와 가문의 별장으로서 역대 번주가 보수를 거듭하여 약 300년 전에 완성된 정원은 시운잔 산을 배경으로 6개의 연못과 13개의 인공산, 1,400그루의 소나무, 기암 괴석 등이 솜씨 좋게 배치되어 있으며, 사계절별 풍경이 탁월하여 '잇포잇케이(一步一景, 걸을 때마다 펼쳐지는 새로운 풍경)'라고 불릴 만큼 다채로운 변화가 가득한 아름다움을 자아내고 있습니다. 근래에는 미술랭 그린 가이드에서 3성(2009~), 미국 일본 정원 전문지에서 가쓰라리큐에 이은 일본 정원 랭킹 3위(2011)에 오르는 등 세계적인 평가를 얻고 있습니다.

주소 | 다카마쓰시 리쓰린초 1-20-16

전화 | 087-833-7411

영업시간 | 계절, 이벤트 등에 따라 다름

요금 | 어른 500엔, 어린이 170엔

와센



리쓰린 공원을 방문했다면, 경치 좋은 난코 호수를 둘러보는 와센(일본 전통 목조선)을 추천합니다. 귀족이 된 기분으로 호수 위에서 바라보는 아름다운 경치를 즐길 수 있습니다.

요금 | 어른 850엔, 어린이 420엔

기쿠게쓰테이

역대 번주들이 아꼈던 '오차야'. 에도 초기(17세기 초)의 다실풍 건물인 이곳은 객실에서 바라보는 풍경이 마치 배 위에서 호수 표면의 달을 손으로 댄 수 있는 것처럼 보인다고 하여 이름 지어졌습니다. 말차나 전차를 파자와 함께 즐길 수 있습니다.

요금 | 별도 입장료가 필요합니다.



야간 조명

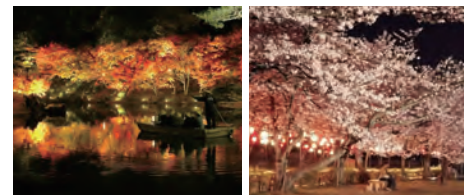

봄과 가을 연 2회에 걸쳐 야간 조명을 실시합니다. 봄에는 밤 벚꽃, 가을에는 단풍이 아름답습니다. 낮의 분위기와는 사뭇 다른 일본 정원을 즐길 수 있습니다. 와센과 함께 세트로 즐겨 주시기 바랍니다.

아사가유(아침 죽)



환상의 차라고 불리는 고치현 오토요초의 차 '고이시차'를 사용한 '고이시차의 차죽'도 드실 수 있습니다.

주소 | 리쓰린 공원 내 하나조노테이

영업시간 | 아사가유(아침 죽) 7:15~10:00

(주문 마감 9:30)

① 7:15 ② 8:00 ③ 8:45

④ 9:30

기타 요리 11:00~14:00

요금 | 아사가유
고이시차의 차죽 1,650엔,
한카테이 특별 메뉴 2,500엔

다카마쓰역· 다카마쓰 항구 지역

高松駅・高松港エリア

다카마쓰역·다카마쓰 항구 주변의 '선포트 다카마쓰' 지역은 해상과 육상 교통의 터미널에서부터 호텔, 광장, 프롬나드 등으로 구성된 카가와 관광의 시작 지점으로 최적의 지역입니다.

주 소 | 다카마쓰시 선포트 1-1

전 화 | 087-822-7060 ((공익재단) 다카마쓰관광 컨벤션·뷰로)

다카마쓰 심볼 타워

高松シンボルトワー

시코쿠 최대 규모의 복합 고층 빌딩으로 국제 회의장, 시민 홀 등 공공시설과 민간 오피스 빌딩, 상업시설이 공존하는 곳입니다. 레스토랑&쇼핑을 즐길 수 있는 '마리 타임 플라자 다카마쓰'가 인기입니다. 주말에는 타워 주변에서 마르쉐 등의 이벤트도 개최됩니다. 타워동 29층의 무료 전망층에서 바라보는 세토내해는 그야말로 절경입니다.

주 소 | 다카마쓰시 선포트 2-1

전 화 | 087-811-1676

다마모 공원

玉藻公園

사누키국의 영주 이코마 가문, 다카마쓰의 번주 마쓰다이라 가문의 거성이었던 다카마쓰 성터를 정비한 공원.세토내해의 해수를 해자로 끌어들이는 다카마쓰성은 일본 3대 수성(水城)으로 알려져 있으며, 원내에는 쓰키미 망루와 히운카쿠 등의 국가 중요문화재도 다수 볼 수 있으며 국가 지정 사적으로 등록되어 있습니다. 2022년에 국보 지정을 앞두고 1945년의 공습으로 소실된 '사쿠라고문 문'을 복원했습니다.

주 소 | 다카마쓰시 다마모초 2-1

전 화 | 087-851-1521

영업시간 | 일출~일몰

정기휴무일 | 휴원 12/29~31

요 금 | 어른(만 16세 이상) 200엔,
어린이(만 6세 이상 만 16세 미만) 100엔,
만 6세 미만은 무료



카가와 현립 뮤지엄

香川県立ミュージアム

역사 박물관과 미술관의 기능을 겸비한 종합 뮤지엄. 대형 전시물을 사용하여 카가와현의 역사를 알기 쉽게 소개하는 전시와, 흥법대사 구카이와 생애와 업적을 돌아보는 자료, 다카마쓰 마쓰다이라 가문에 관한 역사 자료 외에도 이사무 노구치를 비롯한 카가와현에 연고가 있는 작가의 미술 작품을 상설 전시합니다. 감옷을 착용하고 다마모 공원을 산책하는 체험도 할 수 있습니다(유료, 예약 필수).

주 소 | 다카마쓰시 다마모초 5-5

전 화 | 087-822-0002

영업시간 | 9:00~17:00

정기휴무일 | 월요일(월요일이 휴일인 경우에는 원칙적으로 화요일), 연말연시 *임시 휴관 있음

요 금 | 상설전: 일반 500엔
일반 단체(20명 이상) 400엔
특별전: 전시회에 따라 다름



다카마쓰 오르네

高松オルネ

다카마쓰의 입구로서 '사람들이 모이는 장소로 만들고 싶다'는 바람에서 '오르네'라고 이름 붙인 JR 다카마쓰역과 직결된 상업시설입니다. 대표적인 기념품부터 시코쿠 각 현의 특산 명품, 현지 유명점의 일본식 및 서양식 과자까지 알찬 구성을 자랑합니다. 기념품점 외에도 다채로운 종류의 60개 매장이 있습니다.

주 소 | 다카마쓰시 하마노초 1-20

전 화 | 087-811-2200

영업시간 | 10:00~20:00 *일부 매장에 따라 영업시간이 다름



아나부키 아레나 카가와

あなぶきアリーナ香川

2025년 2월 오픈한 SANAA 설계의 다목적 아레나. 스포츠 국제대회 및 전국대회, 콘서트 투어, 전시회 등 다양한 용도로 이용할 수 있습니다. 전철 및 고속버스, 선박을 이용한 접근성이 뛰어나고 입구 광장이나 교류 구역 등 이벤트가 개최되지 않을 때는 건물 안팎으로 확보한 공용 공간에 사람들이 부담 없이 둘러서 돌아볼 수 있는 열린 시설로 조성되어 있습니다.

주 소 | 다카마쓰시 선포트

기타하마 앨리

北浜アリー

운치 있는 복고풍 창고의 멋을 살린 레스토랑, 웨딩, 패션, 숙박시설 등 21개의 매장이 들어선 상업시설. 매장을 돌아다니면서 워터프론트의 평온하고 느긋한 시간의 흐름을 느껴볼 수 있습니다.

주 소 | 카가와현 다카마쓰시 기타하마초 4-14

전 화 | 각 매장마다 다름

영업시간 | 각 매장마다 다름

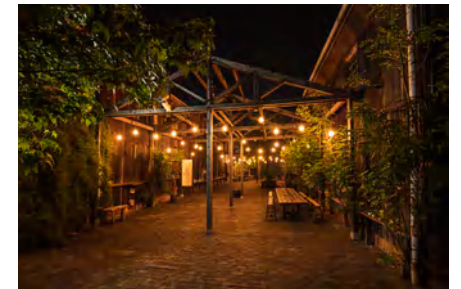

'NOCOS 미나미카와 마사키'



야시마 섬

屋島

다카마쓰시의 동쪽, 테이블 모양이 특징적인 해발 약 300m의 화산 대지의 반도. 나스노 요이치의 부채 표적 등 겐페이 전투의 옛 전경터로서 세토내해의 조망과 석양, 다카마쓰의 야경 뷰 명소로도 유명합니다.



야시마루

やしまーる

야시마 섬의 관광 및 교류의 거점으로서 2022년에 개관. 총 길이 약 200m의 유리로 뒤덮인 회랑 형태의 건물에는 세토내해를 한눈에 담을 수 있는 전망 공간, 겐페이 전투를 모티브로 제작된 예술을 즐길 수 있는 일본에서 유일한 파노라마 전시 외에도 카페와 숙박 등도 다채로운 시설로 구성되어 있습니다.

주 소 | 다카마쓰시 야시마하가시마치 1784-6
전 화 | 087-802-8466
영업시간 | 9:00~17:00(금, 토, 공휴일 전날은 ~21:00)
정기휴무일 | 화요일(공휴일인 경우에는 다음 평일)
요 금 | 입장 무료
 파노라마 전시는 1,000엔(고등학생 이상)

레이간 찻집

れいがん茶屋

2021년 리뉴얼 오픈한 바다와 하늘을 한눈에 조망할 수 있는 하늘 카페. 세토우치의 풍경과 맛있는 먹거리, 그리고 뽀짝을 스치는 바람까지 하나가 되어 느낄 수 있습니다. 야시마 섬의 꿀로 만든 메뉴와 기념품도 있습니다.

주 소 | 다카마쓰시 야시마하가시마치 1784
전 화 | 087-841-9636
영업시간 | 11:00~17:00(주말 마감 16:30)
정기휴무일 | 화요일



시코쿠무라 뮤지엄

四国村ミュージアム

야시마 섬 산기슭의 약 5만 m²에 이르는 드넓은 부지에 국가 지정 중요문화재 6채를 포함한 옛 민가 33채 등의 건물을 시코쿠 4개 현에서 이축 및 복원한 야외 박물관. 뮤지엄 내부에는 귀중한 옛 민가와 민예품을 견학할 수 있는 것 외에도 도쿠시마 현 이야케이 계곡의 '가즈라바시 다리'도 재현하여 시코쿠가 키워낸 문화 및 선조들의 삶을 체험할 수 있습니다.

주 소 | 다카마쓰시 야시마나카마치 91
전 화 | 087-843-3111
영업시간 | 9:30~17:00(입장은 16:30까지)
정기휴무일 | 화요일(공휴일인 경우에는 다음날)
요 금 | 어른 1,600엔, 중·고등학생 600엔, 초등학생 이하 무료



국도 휴게소 겐페이노사토 무레

道の駅源平の里むれ

겐페이 야시마 전투의 옛 전경터로 유명한 장소에 들어선 국도 휴게소. 사누키 우동, 명과, 주류, 전통 공예품 등을 판매하고 있는 기념품 코너 외에도 해산물 식당 '자코야', '겐페이 야채 시장', 산지 직송 카페를 병설 운영하고 있습니다.

주 소 | 다카마쓰시 무레초 하라 631-7
전 화 | 087-845-6080
영업시간 | <기념품·산지 직송 영업시간> 9:00~17:00
 <자코야 영업시간> 평일/ 11:00~14:00,
 토·일·공휴일/ 11:00~15:00
정기휴무일 | 첫째 주·셋째 주 수요일(공휴일인 경우에는 영업)



해산물 식당 자코야 방어 절임 덮밥 ▶

고토히라

琴平

카가와현의 중서부에 위치한 고토히라 지역은 '고토히라구 신사'와 곤피라 온천향, 주조장 등 일본의 전통문화를 느낄 수 있습니다.



고토히라구 신사

金刀比羅宮

'곤피라상'이라고도 불리는 고토히라구 신사는 예로부터 바다의 신이자 일본 전국에서 신앙의 대상으로서 연간 약 400만 명이 찾는 현내 최대 규모의 관광 명소. 참배객으로 불리는 신사 앞 거리인 몬젠마치부터 고훈구 궁까지 785개 계단, 안쪽 신사인 오쿠사까지 1,368개의 돌계단을 올라 바라보는 사누키 평야와 세트내해의 풍경은 특별합니다. 벚꽃과 단풍의 명소로도 유명합니다.

주 소 | 고토히라초 892-1
전 화 | 0877-75-2121

다카하시 유이치 전시관

高橋由一館

'일본 최초의 서양화가'로 불리는 다카하시 유이치의 대표작 '두부'를 비롯해 총 27점을 소장하고 있습니다. 20점의 작품을 순차 전시합니다.

주 소 | 고토히라초 892-1
전 화 | 0877-75-2121
영입시간 | 9:00~17:00(입장마감 16:30)
정기휴무일 | 연중무휴
요 금 | 일반 500엔, 고등학교생·대학생 300엔, 중학생 이하 무료

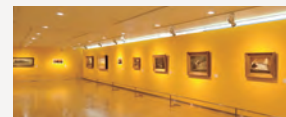

오모테 서원

表書院

에도 시대(17~19세기)를 대표하는 천재 화가 마루야마 오요가 장벽화를 5개 방에 연속해서 그려낸 구성이 압권입니다. 건물과 오요의 작품 모두 국가 지정 중요문화재입니다.

주 소 | 고토히라초 892-1
정기휴무일 | 연중무휴
영입시간 | 9:00~17:00(입장마감 16:30)
요 금 | 일반 800엔, 고등학교생·대학생 400엔, 중학생 이하 무료



구(舊) 곤피라 대극장 '가나마루자'

旧金毘羅大芝居「金丸座」

1835년에 지어진 현존하는 일본에서 가장 오래된 극장. 시코쿠의 봄을 대표하는 행사로서 인기 배우들이 공연하는 '시코쿠 곤피라 가부키 대연극'의 무대이기도 합니다.

주 소 | 고토히라초 1241
전 화 | 0877-73-3846
영입시간 | 9:00~17:00(입장마감 16:30)
정기휴무일 | 연중무휴
요 금 | 어른 500엔, 중·고등학교생 300엔, 초등학교생 200엔



KAMI TSUBAKI

神椿

풍요로운 자연으로 가득한 경내의 숲속에 위치한 카페&레스토랑. 요리 및 디저트는 지역 식재료 사용을 기본으로 신선한 재료로 최고의 요리를 제공합니다.

주 소 | 고토히라초 892-1
전 화 | 0877-73-0202
영입시간 | 10:00~17:00(음식 주문 마감 16:00/주문 마감 16:30)
정기휴무일 | 휴관일 있음(공식 홈페이지를 확인)

고토히라 지역



고토히라까지 오시는 길

1. 자동차

다카마쓰 공항 → 차로 약 40분 → 고토덴코토히라역

2. 전철

다카마쓰치코역 → 고토덴 약 60분 → 고토덴코토히라역

요금: 어른 ▶ 730엔 어린이 ▶ 370엔

다카마쓰역 → JR로 약 50분 → 고토히라역

요금: 어른 ▶ 980엔 어린이 ▶ 490엔

곤피라 참배 등산 셔틀

고토히라구 신사의 약 절반 규모에 해당하는 경내 입구(다이몬)까지 이동하는 전용 셔틀. 최장 10분이 소요되며 다이몬까지 승영이 가능합니다. (예약 필수)



◀ 자세한 내용은 여기



고토히라 버스 예약 센터 ▶ 050-3537-5678

온천 시설

고토히라구 신사 아래에 위치한 화려한 온천향.

유모토 곤피라 온천 하나노유 고바이테이

湯元 こんぴら温泉華の湯紅梅亭

고토히라구 신사의 문젠마치에 자리한 전통과 일본식 호스피탈리티가 살아 숨 쉬는 온천 료칸입니다. 2 종류의 천연 온천을 사용하여 15 종류의 다양한 온천에서 관내 온천 탐방을 즐길 수 있습니다.

주 소 | 고토히라초 556-1 전화번호 | 0877-75-1111

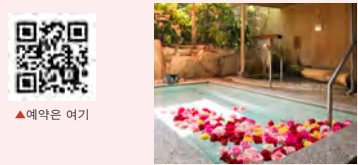

▲예약은 여기



고토히라 그랜드 호텔 사쿠라노쇼

琴平グランドホテル桜の抄

고토히라구 신사로 이어지는 참배길까지 도보로 단 1분 거리에 있는 참배에 편리한 온천 숙박시설입니다. 조식으로 일식 및 양식을 제공하며 약 50종류의 뷔페가 준비되어 있습니다.

주 소 | 고토히라초 977-1 전화번호 | 0877-75-3218



▲예약은 여기



고토히라 온천 고토산카쿠

ことひら温泉琴参閣

사계절마다 변하는 정취가 느껴지는 곤피라의 정서. 진심을 다한 일본식 호스피탈리티로 옛날 그대로의 일본의 마음을 느긋하게 느껴 보시기 바랍니다.

주 소 | 고토히라초 685-11 전화번호 | 0877-75-0600



▲예약은 여기



고토히라 온천 숙박시설 시키시마칸

ことひら温泉 御宿 敷島館



전통적인 옛 료칸의 정취를 그대로 유지하며 다채로운 무료 서비스를 제공하는 숙박시설입니다. 참배 및 맛집 탐방에도 편리하게 이용할 수 있으며 참배길을 따라 위치해 있어 좋은 입지 조건을 갖추고 있습니다.

주 소 | 고토히라초 가와니시 713-1
전화번호 | 0877-58-8001

예약은 여기 ▶



곤피라 온천 유모토 야치요

こんぴら温泉湯元八千代

2025년에 창업 300주년을 맞이하는 야치요. 곤피라 온천의 선구자적인 온천 숙박시설입니다. 남녀 교대제로 운영하는 전망 노천탕에서는 고토히라구 신사와 사누키 평야를 한눈에 담을 수 있습니다.

주 소 | 고토히라초 611 전화번호 | 0877-75-3261



▲예약은 여기



고토히라카단

琴平花壇

전통적인 순수 일본식 다실풍 별채와 근대 건축이 훌륭하게 조화를 이룬 전통이 느껴지는 일본 숙박시설입니다.

주 소 | 고토히라초 1241-5
전화번호 | 0570-078857
(호텔 코드 05)

예약은 여기 ▶



음식점



5인의 팔방미인 이케 상점

주 소 | 고토히라초 933
오모테산도 돌계단 69단째
전 화 | 0877-75-3694
영업시간 | 9:30~18:00
정기휴무일 | 부정기 휴무



고토히라 테라스

주 소 | 고토히라초 716-5
전 화 | 0877-75-0001
영업시간 | 9:00~16:30
정기휴무일 | 부정기 휴무



아카보시 카페

주 소 | 고토히라초 820-1
전 화 | 0877-89-1830
영업시간 | 10:00~17:00
정기휴무일 | 수요일



곤피라 푸딩

주 소 | 고토히라초 716-5
전 화 | 0877-85-5560
영업시간 | 평일 9:30~17:30
토, 일, 공휴일 9:30~18:00
정기휴무일 | 수요일



사진 명소

Photogenic

지치부가하마 세이산

父母ヶ浜

얕은 물의 완만한 모래사장에
고여 있는 물 웅덩이에 풍경이
거울처럼 비친다고 하여 하늘의
거울, 일본의 우유니 사막으로도
불리는 사진 명소의 모래사장.
SNS (인스타그램) 시대를
대표하는 관광 명소입니다.

주 소 | 미토요시 니오초 니오 오쓰 203-3
전 화 | 0875-56-5880
주 차 장 | 무료(일부 유료)



다카야 신사 세이산

高屋神社

세토내해를 바라보는 해발 404m에 위치한 혼구의 도리이
기둥이 최근 '천공의 도리이'로 불리며 사진 명소로
화제를 모으고 있습니다. 도리이 기둥 너머로는 간온지
시가지와 웅장한 세토내해를 한눈에 담을 수 있습니다.

주 소 | 간온지시 다카야초(다카야 신사 계구)
전 화 | 0875-24-2150
주 차 장 | 있음(계구 약 40대 혼구 약 20대)
비 고 | *다카야 신사 혼구(정상)까지 진입
도로가 협소하여 맞은편 차량과
양방향 통행이 어려우므로 주의,
토요일 및 일요일, 공휴일, 연휴
기간은 일반 차량 통행 금지, 삼기
외 평일도 중형 버스 이상 진입 불가



모래 그림 제니가타 세이산

銭形砂絵

아리아케하마의 백사장에 그려진 이 모래 그림은 에도 시대
(17~19세기)에 번주를 환영하기 위해 하룻밤에 제작되었다고
알려져 있으며, 그 크기는 무려 동서로 122m, 남북으로 90m, 둘레
345m에 이릅니다. 이것을 한 번 보기만 하면 금전운이 상승하고
건강하게 장수하며 돈이 궁하지 않는다고 알려져 있습니다.

주 소 | 간온지시 아리아케초 **전 화** | 0875-24-2150
주 차 장 | 무료 있음(일반 차량 85대)(고토히키 공원 주차장)



세이산

시우데야마 산

紫雲出山

세토내해를 360도 전망으로 감상할 수
있는 절경 명소. 뉴욕 타임스 '2019년에
가야 할 52곳의 여행지·세토우치의 섬들'
에서 메인으로 시우데야마 산의 벚꽃이
게재되는 등 세토우치에서도 손에 꼽는 벚꽃
명소로도 알려져 있으며, 크고 작은 섬들의
아름다운 풍경을 배경으로 약 1,000그루의
벚꽃이 피어납니다. 초여름에는 수많은
화려한 수국이 절경을 맞이합니다.



하트 셔틀

JR 간온지역과 JR 다쿠마역을 연결하는 승합 버스. 갓 잡은 생선 및
라멘을 아침부터 즐길 수 있는 간온지 항구와 온천 시설
'고토히카카이로', 금전운의 명소 '업전 모양 모래 그림 '간에이쓰쵸'',
'천공의 도리이'로 유명한 '다카야 신사' 등을 돌아봅니다.

영업시간 | 토, 일, 공휴일

요 금 | 1일 무제한 승차: 성인 1,500엔, 어린이: 700엔, 미취학
아동(어른 1인당 1명) 무료 *시즌에 따라 변동 있음



▲ 자세한 내용은 여기



주 소 | 미토요시 다쿠마초 오하마 오쓰 451-1
전 화 | 0875-56-5880
영업시간 | *벚꽃 시즌은 교통을 규제하며
입산 시에는 사전 예약(유료)이 필수
주 차 장 | 있음(60대)



사누·세토(선셋) 셔틀 택시

'세토의 절경'을 차분히 즐길 수 있는 승합형 셔틀 택시 '사누·
세토(선셋)' 셔틀 택시는 JR 다쿠마역이나 JR 간온지역에서
지치부가하마 및 다카야 신사 등으로 편안하게 돌아볼 수
있는 승합 택시입니다. 경로 조합을 선택할 수 있습니다.

영업시간 | 평일

요 금 | 선택한 경로에 따라 다름



▲ 자세한 내용은 여기

세토대교

瀬戸大橋

크고 작은 섬들이 압도적인 아름다운 풍경을 자랑하는 세토내해에 건설된 약 9.4km의 도로 및 철도 병용 다리로 혼슈와 시코쿠를 연결하는 세계 최대 규모의 교량군.



세토대교 기념공원

瀬戸大橋記念公園

세토대교의 개통을 기념하여 다리 밑에 정비된 공원. 원내에는 잔디 광장, 어린이 광장, 마린 돔 외에도 세토대교 기념관에서는 가고 공사의 전모를 소개하는 전시 및 동형 스크린을 통한 박진감 넘치는 영상을 볼 수 있는 브릿지 시어터 등 가족과도 함께 즐길 수 있는 시설이 가득합니다.



주 소 | 사카이데시 반노스미도리초 6-13 **전 화** | 0877-45-2344
주 차 장 | 무료

국영 사누키 만노 공원

주산

国営讃岐まんのう公園

시코쿠 유일의 국영 공원으로 봄에는 튜립과 네모필라, 초여름은 수국, 가을은 새빨간 코키아와 코스모스 등 화려한 꽃 풍경이 펼쳐집니다. 겨울에는 총면적 약 3만㎡의 그랜드 일루미네이션이 화려하게 빛나는 겨울 판타지를 개최합니다.

주 소 | 만노초 요시노 4243-12
전 화 | 0877-79-1700
영업시간 | 9:30~17:00 *계절·이벤트 등에 따라 다름
정기휴무일 | 화요일과 연말연시는 휴원
요 금 | 어른(만 15세 이상) 450엔, 실버(만 65세 이상 210엔, 중학생 이하 무료)
주 차 장 | 유료



운펜지 절

세이산

雲辺寺

카가와현과 도쿠시마현의 2개 현에 걸쳐 있는 운펜지산. 운펜지산 정상 공원에 있는 것이 바로 '천공의 그네'입니다. 마치 하늘을 나는 듯한 상쾌함과 스릴감을 만끽할 수 있습니다. 천공의 포토 프레임과 함께 더욱 사진으로 담기 좋은 인기 명소로 자리 잡았습니다. 운펜지산로쿠역에서 운펜지산초역까지 연결하는 로프웨이는 고저차 657m, 주행거리 2.5km로 일본 최대 규모의 로프웨이입니다.

주 소 | 간온지시 오노하라초 운펜지산 산 정상
전 화 | 0875-54-4968
요 금 | 로프웨이 운임
왕복: 어른 2,200엔, 중·고등학생 1,650엔, 초등학생 1,100엔,
편도: 어른 1,200엔, 중·고등학생 900엔,
초등학생 600엔(초등학생 미만은 승차권 1장당 1명 무료)
주 차 장 | 있음(200대)



나카즈 반쇼엔

주산

中津万象園

1688년 교고쿠번 2대 번주가 만든 지천회유식의 다이묘 정원. 약 15,000평의 정원에는 일본에서 가장 오래된 다실, 교토 후시미이나리 신사에서 모셔온 100개의 도리이 기둥, 수령 650년이 넘는 우산 모양의 소나무 외에도 바르비종파를 중심으로 프랑스 회화를 전시하는 '마루가메 미술관', 부채 만들기체험도 할 수 있는 '마루가메 부채 뮤지엄', 신선한 제철 식재료를 활용한 사누키의 맛을 즐길 수 있는 '요리점 가이후테이'도 별설 운영합니다.

주 소 | 마루가메시 나카즈초 25-1 **요 금** | 정원: 800엔(초중학생 400엔)
전 화 | 0877-23-6326 **회화관(상설전):** 500엔(초중학생 200엔)
영업시간 | 9:30~17:00 *특별 전시는 별도 요금
(입장마감: 16:30) **주 차 장** | 무료
정기휴무일 | 수요일



마루가메 성

丸亀城

4층으로 겹쳐진 돌담의 높이는 약 60m로 일본에서 가장 높은 '돌담의 명성(名城)'입니다. 3층 3층으로 일본에서 가장 작은 천수각은 전국에 현존하는 목조 천수각의 12개 성 중 하나로서 일본 100대 명성에 선정되었습니다. 천수각과 함께 번의 무사가 북으로 시각을 알리기 때문에 다이코몬(북의 문)이라고도 불리는 오테몬은 국가 중요문화재입니다. 2024년부터 마루가메성 등의 문화재를 활용하여 마루가메에서만 경험할 수 있는 숙박 체험 '마루가메성 캐슬 익스피리언스'가 시작되었습니다.

주 소 | 마루가메시 이치반초
전 화 | 0877-22-6278 (마루가메시 문화재보존활용과)
영업시간 | 천수각 관람 시간
9:00~16:30
(입장마감 16:00)
정기휴무일 | 연중무휴
요 금 | 천수각 입장료 어른 400엔,
어린이(중학생 이하) 무료
주 차 장 | 무료 있음



호네키케 댐

세이산

豊稔池堰堤

중세 유럽의 고성을 연상시키는 위용과 풍격으로 사계절마다 멋진 경관을 보여주며 방문객을 매료합니다. 아산 산맥 속 구니타가와 강 상류에 축조된 제방 길이 145m, 제방 높이 30m, 중앙부에 5개의 아치와 6개의 버팀벽으로 조성된 멀티플 아치형 댐. 이처럼 선구적이고 획기한 구조 형식은 농업 토목 역사에 있어 뛰어난 가치를 지닙니다. 2006년에 중요문화재(건조물)로 지정되었습니다.

주 소 | 간온지시 오노하라초 타노노 1050 **전 화** | 0875-24-2150
주 차 장 | 무료 있음



건축 관계

Building

건축 팬들에게는 '건축 왕국'으로도 불리는 카가와현. 전후 일본을 대표하는 모더니즘 건축을 확립한 거장 단게 겐조의 작품을 비롯해 세계적으로도 유명한 건축가가 남긴 현대 건축의 여러 명작들이 주변 환경과 사람들의 생활 속에 녹아들면서 눈부신 빛을 발하고 있습니다.



사진: 고이케 다이

카가와현 청사 동관 다카마쓰

香川県庁舎東館

일본을 대표하는 세계적인 건축가 단게 겐조의 대표작(1958년 준공). 목조 건축의 전통적인 아름다움을 콘크리트로 표현하여 시민들에게 개방된 지자체 청사 건축물의 모델로서 전후에도 현재까지 사용 중인 청사로서는 전국에서 최초로 국가 중요문화재에 지정되었습니다(2022년). '뉴욕 타임스 스타일 매거진'의 '세계에서 가장 중요한 전후 건축 25작품'으로 일본에서 유일하게 선정되었습니다. (2021년)

주 소 | 다카마쓰시 반초 4-1-10
전 화 | 087-832-3075
주 차 장 | 유료
영업시간 | 청사 내부는 월~금요일 8:30~17:15 (공휴일 및 연말연시 제외)
요 금 | 무료



사진: 마쓰다 요시로

마루가메시 이노쿠마 겐이치로 현대미술관 주산

丸亀市猪熊弦一郎現代美術館

전국적으로도 보기 드문 역 앞에 위치한 현대 미술관. 미츠코시의 포장지 '하나히라쿠'를 디자인한 카가와현 출신 이노쿠마 겐이치로의 작품 약 2만 점을 소장하고 있으며 이외에도 기획전을 연중 개최합니다. 다니구치 요시오가 설계한 관내에는 자연광을 실내로 유입시킨 개방적인 공간이 펼쳐집니다.

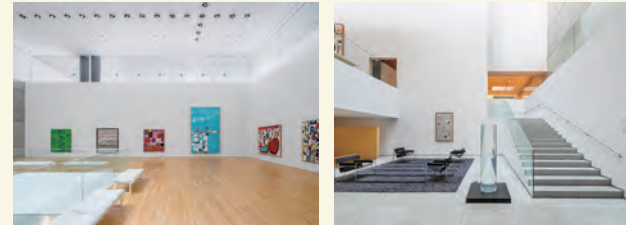
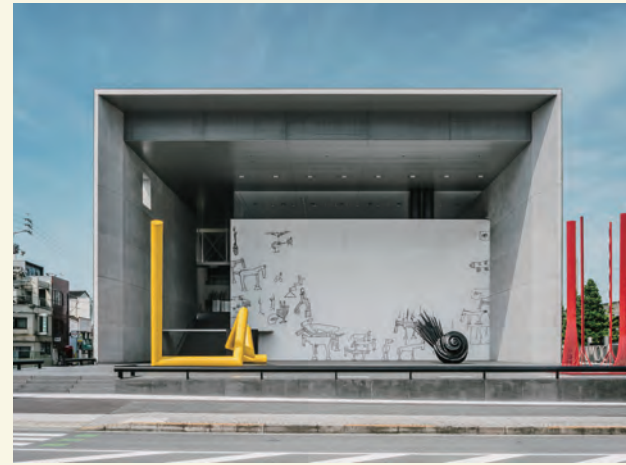
주 소 | 마루가메시 하마마치 80-1
전 화 | 0877-24-7755
주 차 장 | 유료 있음(JR 마루가메역 앞 지하 주차장) 2시간 무료
영업시간 | 10:00~18:00(입장은 17:30까지)
정기휴무일 | 월요일(공휴일의 경우에는 다음날) / 연말 *임시 휴관 있음
요 금 | 상설전: 일반 300엔, 대학생 200엔 (기획전 개최 시는 별도 요금)



세토내해 역사 민속 자료관 다카마쓰

瀬戸内海歴史民俗資料館

비산세토를 한 눈에 담을 수 있는 경승지 고시키다이에 지어진 광역 역사 민속 자료관. 세토우치 지역의 고기잡이 도구 등 약 6,000점(국가 지정 중요 유형 민속문화재)을 소장하고 있습니다. 건물 안팎을 오가는 유동적인 전시 공간을 갖춘 본 건축물은 야마모토 다다시가 설계를 맡았으며 일본 건축학회상을 수상(1975년)하고 국가 중요문화재로 지정되었습니다(2024년).

주 소 | 다카마쓰시 다루미초 1412-2
전 화 | 087-881-4707
주 차 장 | 무료 있음(일반 차량 30대, 대형 버스 가능)
영업시간 | 9:00~17:00(입장은 16:30까지)
정기휴무일 | 월요일(공휴일의 경우에는 다음날) / 연말연시
요 금 | 무료



아나부키 아레나 카가와 다카마쓰

あなぶきアリーナ香川

2025년 2월 오픈한 SANAA 설계의 다목적 아레나. 스포츠 국제대회 및 전국대회, 콘서트 투어, 전시회 등 다양한 용도로 이용할 수 있습니다. 전철이나 고속버스, 선박을 이용한 접근성이 편리하고 입구 광장이나 교류 구역 등 건물 안팎으로 확보한 공공 공간에 사람들이 부담 없이 들러서 돌아볼 수 있는 열린 시설로 조성되어 있습니다.

주 소 | 다카마쓰시 선포트
전 화 | 087-825-1313
주 차 장 | 유료
영업시간 | 9:00~21:00
휴무일 | 12/29~1/3



테마파크

Theme Park

레오마 리조트 뉴레오마월드

주산

レオマリゾート NEW レオマワールド

롤러코스터 및 대관람차 등의 놀이기구나 퍼레이드 쇼를 즐길 수 있는 주코쿠와 시코쿠 최대 규모의 테마파크. 봄과 가을에 개최되는 장미 대축제 등 계절별 꽃들과 아시아의 유적지를 그대로 재현한 '오리엔탈 트림 에어리어'도 추천합니다. '호텔 레오마노모리'도 병설 운영합니다.

주 소 | 마루가메시 아야우타초 구리쿠마니시 40-1
전 화 | 050-3499-6428

주 차 장 | 유료·무료 있음
영업시간 | 계절 및 이벤트 등에 따라 다름
(자세한 내용은 홈페이지를 확인)

정기휴무일 | 화요일(성수기 제외)

요 금 | 입장료만(놀이기구 등은 별도)
어른(중학생 이상) 2,000엔
어린이(만 3세~초등학교) 1,500엔
※성수기 요금 설정 있음(공식 홈페이지를 확인)



카가와현에는 주코쿠와 시코쿠 최대 규모의 테마파크 '레오마 리조트'를 비롯해 '시코쿠 물 풍경'을 테마로 하는 '시코쿠 수족관' 등 남녀노소가 함께 즐길 수 있는 시설이 많습니다.

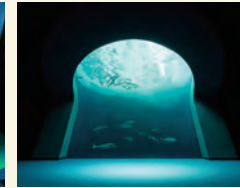

시코쿠 수족관

주산

四国水族館

세토대교에서 내려서 바로 찾아가 수 있는 우타츠초에 2020년 오픈한 수족관.

'시코쿠 물 풍경'을 전시 콘셉트로 삼아 태평양과 세토내해, 청류 시만토가와 강과 니요도가와 강 등 시코쿠와 연관된 물 풍경을 아름다운 수조 속에 전시하고 있습니다. 그중에서도 아와 수영장에서 세토내해와 석양을 배경으로 돌고래가 보여주는 역동적인 모습은 그야말로 절경입니다.

주 소 | 우타츠초 하마미치번초 4
전 화 | 0877-49-4590
주 차 장 | 유료
영업시간 | 9:00~18:00(입장마감 17:30)
정기휴무일 | 동계에 점검 휴관 있음
요 금 | 어른(고등학생·만 16세 이상) 2,600엔
초·중학생 1,400엔
유아(만 3세 이상) 700엔



도산

시로토리 동물원

しろとり動物園

자유롭고 여유롭게 지내는 동물들과 언제라도 마음껏 교류할 수 있는 자유로운 동물원. 호랑이와 사자 등 야기 맹수와 기념 촬영을 할 수 있습니다. 2022년 11월에는 비가 오는 날이라도 동물들과 만날 수 있는 '애니토피아'가 오픈했으며 나무늘보, 토코투칸, 팔마 왈라비, 파충류들과 교류할 수 있습니다.

주 소 | 히가시카가와시 마쓰바라 2111
전 화 | 0879-25-0998

주 차 장 | 무료

영업시간 | 9:30~17:00(입장은 16:00까지)

휴원일 | 월 2회(공식 홈페이지 참조)

요 금 | 어른(중학생 이상) 1,650엔,
어린이(만 3세 이상) 770엔



도산

일본 돌핀 센터

日本ドルフィンセンター

세토내해의 풍요로운 '마을 앞바다' 중에서 돌고래와 교류할 수 있는 돌핀 센터. 잔잔한 바다에서 먹이주기 체험부터 돌고래와 함께 수영하는 가장 인기 있는 돌핀 스림까지 다양한 프로그램으로 돌고래와 교류할 수 있습니다.

주 소 | 사누키시 쓰다마치 쓰루와 1520-130
전 화 | 0879-23-7623
주 차 장 | 무료
영업시간 | 10:00~16:30(11월~다음 해 골든위크 전까지)
정기휴무일 | 10월~6월, 매주 수요일
(공휴일, 연말연시, 불철 휴가, 골든위크 기간 제외)
요 금 | 어른(중학생 이상) 550엔
어린이(만 4세~초등학교) 440엔



사누키 장난감 미술관

다카마쓰

讃岐おもちゃ美術館

전통 공예 및 예술을 통해 카가와현의 매력을 접할 수 있는 체험형 미술관. 소도시마 섬 양조장의 통, 사누키 가가리 데마리, 사누키 하리코 등 전통 공예품을 사용한 세계에 단 하나뿐인 장난감으로 가득한 공간입니다. 병설 운영하는 뮤지엄 숍과 카페도 마련되어 있습니다.

주 소 | 다카마쓰시 다이쿠마치 8-1 마루가메마치 구루린 주차장 1F
전 화 | 087-884-7171

주 차 장 | 유료

영업시간 | 10:00~16:00(입장마감 15:30)

정기휴무일 | 매주 목요일 / 2월, 9월에 점검 휴관일, 연말연시 휴관 있음

요 금 | 어른(중학생 이상) 900엔
어린이(6개월~초등학교) 700엔



문화 체험

Cultural Experience

카가와현에는 국가 전통적 공예품인 '카가와 칠기' 및 '마루가메 부채'를 비롯해 수많은 전통적 공예품이 있으며, 각각 체험을 통해 전통 공예를 접할 수 있습니다.

카가와 칠공예

香川漆芸

에도 시대(17~19세기) 후기 이후, 수많은 명공을 배출해 왔던 카가와 칠공예는 선명한 옷칠과 조각 기술이 특징이며, 국가 전통적 공예품으로 지정되어 있습니다.



\ 여기서 체험!! /

사누키 칠공예 미술관

카가와 칠공예를 메인으로 하는 인간 국보의 소장품 전시 및 현대 작가의 개인전을 개최하는 사누키 칠공예 미술관에서는 화려한 옷칠의 그림 그리기나 카가와 칠공예의 기법 중 하나인 '조시쓰'를 가벼운 마음으로 즐길 수 있습니다.

주 소 | 다카마쓰시 가미후쿠오카초 2017-4
전 화 | 087-802-2010
영업시간 | 10:00~17:00
정기휴무일 | 수, 목요일
요 금 | 젓가락 그림 그리기: 3,000엔(배송료 포함)(약 60분)
 조시쓰(작은 점사): 3,000엔(당일 가지고 갈 수 있음)(약 60분)
예 약 | 예약 필수
정 원 | 약 2~8명
주 차 장 | 있음
비 고 | 젓가락 그림 그리기에는 '작은 점사 그림 그리기'와 '젓가락 받침' 유료 옵션 있음

마루가메 부채

丸 亀 う ち ば

국가 전통적 공예품으로 지정되어 있는 '마루가메 부채'는 '곤피라 참배'의 기념품으로 에도 시대(17~19세기)에 만들어진 것이 기원이라고 알려져 있습니다. 1개의 대나무로 총 47가지 공정을 거쳐 완성되는데, 그 과정 대부분이 장인의 손길을 거칩니다. 뛰어난 장인 기술을 자랑하는 전통 공예사의 지도를 받으며 세계에 단 하나뿐인 오리지널 부채를 만들 수 있습니다.

\ 여기서 체험!! /

부채 공방 '다케'

주 소 | 마루가메시 이치바초 마루가메 성내
전 화 | 0877-25-3882
영업시간 | 10:00~14:00
정기휴무일 | 연중무휴(*임시 휴무 있음)
요 금 | 7,150엔(90분)
예 약 | 예약 필수
정 원 | 1~10명
주 차 장 | 있음

마루가메 부채 뮤지엄

주 소 | 마루가메시 나카초 25-1 나카즈 반쇼엔 내
전 화 | 0877-24-7055
영업시간 | 9:30~11:30, 13:30~15:30
정기휴무일 | 수요일(공휴일의 경우에는 다음날) / 연말연시
요 금 | 7,150엔(90분)
예 약 | 예약 필수
정 원 | 1~40명
 *10명 이상의 단체
 고객용 메뉴 있음
주 차 장 | 있음



사누키 노리조메

讃 岐 の り 染

참쌀로 만든 방염용 풀을 쓰쓰가키(직접 도안에 풀을 짜서 그리는 방법) 및 본을 뜬 종이로 도안을 따라 둔 후 아이가메(염료 향아리)에 담그거나 브러시로 히키조메(붓 염색)를 하여 완성합니다. 에도 시대(17~19세기)의 기법이 오늘날까지 이어져 노렌(입구에 내거는 천막), 깃발, 사자춤의 유단(사자의 몸통 천), 일상생활에서 사용할 수 있는 잡화 등도 만들고 있습니다.

\ 여기서 체험!! /

센쇼 요시노야

구(舊) 곤피라 대극장 '가나마루자'를 무대로 인기 배우들이 공연하는 '시코쿠 곤피라 가부키 대연극'의 노보리(깃발)를 1회째부터 제작하고 있는 요시노야는 곤피라의 기승 고토하라초에 있는 유서 깊은 염적물점입니다. 카가와현의 전통적 공예품 '사누키 노리조메' 기법으로 토트백 만들기 체험할 수 있습니다.

주 소 | 고토하라초 후지미초 277
전 화 | 0877-73-5846, 090-2824-0839
영업시간 | 9:00~17:00
요 금 | 30~40분 코스 4,000엔~
 1.5~2시간 코스 5,000엔~
정 원 | 1~20명



사누키 가가리 데마리

讃 岐 か が り 手 ま り

카가와현의 전통적 공예품 '사누키 가가리 데마리'는 그 옛날 카가와와 명산품이었던 목면으로 만든 아름다운 지역 전통 장난감입니다. 재래식 염색법인 구사키조메로 염색한 실로 계절별 꽃들과 아름다운 전통 모양을 표현하는 데마리(공)는 목면 특유의 부드러운 촉감과 온화한 색조가 특징입니다. 마음을 비우고 한 땀 한 땀 정성을 다해 돌아가며 '수고로움에서 탄생하는 아름다움'을 즐길 수 있습니다.

\ 여기서 체험!! /

사누키 가가리 데마리 보존회

주 소 | 다카마쓰시 간코도리 2-3-16
전 화 | 087-880-4029
영업시간 | 10:00~17:00
정기휴무일 | 일요일, 공휴일
요 금 | 3,300엔~ (내용에 따라 다름)
예 약 | 예약 필수 **시 간** | 1~2.5시간

분재

盆 栽

다카마쓰시 기나시초, 고쿠분지초를 중심으로 소나무의 왕 '구로마쓰', 크게 갈라진 나무껍질이 매력적인 '니시키마쓰', 재배하기 쉬운 '고요마쓰' 등이 재배되고 있으며, 일본 소나무 분재 약 80%의 생산량을 자랑합니다.

\ 여기서 체험!! /

다카마쓰 본사이노사토

주 소 | 다카마쓰시 고쿠분지초 고쿠분 353-1
전 화 | 087-874-2795
영업시간 | 9:30~17:00
정기휴무일 | 연말연시
요 금 | 입장료 무료
 고케다마 만들기 체험 4,200엔(예약 필수 5명 이상)
시 간 | 고케다마 만들기 체험 약 50분



오헨로 순례

お遍路



지금으로부터 약 1,200년 전, 흥법대사(구카이)가 참시한 영장 및 수행한 발자취를 따라가는 것을 '순례(오헨로)'라고 부르면서 88개소의 후다쇼(사찰)를 순례하여 마음속 숨겨진 번뇌를 떨쳐내고 깨달음을 얻을 수 있다고 알려져 있습니다. 걷는 순례를 통해 본격적으로 둘러보거나 차를 이용하는 등 자신에게 맞는 스타일로 순례할 수 있습니다.



아가리 산카지 (마지막 3개 절 순례)

上がり三カ寺

제86번 후다쇼 시도지 절, 제87번 후다쇼 나가오지 절, 결원소인 제88번 후다쇼 오쿠보지 절의 순례 여행을 돌아보는 아가리 산카지. 도산 특유의 목가적인 풍경과 함께 순례 체험을 할 수 있습니다.



▲ 제86번 후다쇼 시도지 절



▲ 제87번 후다쇼 나가오지 절



▲ 제88번 후다쇼 오쿠보지 절



헨로카사 택시

영장회 공인 선도자 운전기사님이 안내하는 대절 택시. 당일치기부터 순례 일주까지 고객님의 요구에 맞춘 플랜이 준비되어 있습니다.

고토히라 버스 주식회사

전화 | 050-3537-5678

요금 | 약 5시간 1대 요금 30,500엔

나나카쇼 마이리 (7개 절 순례)

七ヶ所まいり

흥법대사에 의해 참시된 시코쿠 88개소 영장의 여행길은 약 1,400km. 모두 돌아보기가 힘든 경우에는 도보로 하루 만에 참배할 수 있는 순례 코스로서 제71번 후다쇼에서 제77번 후다쇼까지 돌아보는 '나나카쇼 마이리'가 에도 시대(17~19세기)부터 잘 알려져 있습니다. 각 후다쇼에는 본존 외에도 '철복신 나데보토게'가 있어 '일곱 개의 복운'을 돌아보는 미니 순례를 즐길 수도 있습니다.

제71번

이야다니지 절

미토요시 미노초 오미 오쓰 70

가내안전

해발 382m의 이야다니산 중턱에 위치하며 긴 돌계단으로 유명한 절. 흥법대사의 수행 장소로 알려진 암굴 '시시노이와야' 등이 있습니다.



제72번

만다라지 절

젠쓰지시 요시와라초 1380-1 초복장수(招福長壽)

창건 시기는 아스카 시대(6~8세기). 흥법대사가 어머니의 보리사로 절을 건립하면서 요사카지에서 만다라지로 이름을 변경했다고 알려집니다. 가사마쓰라고 불렸던 '불로장생 소나무'의 줄기에 새겨진 흥법대사의 좌상을 볼 수 있습니다.



제73번

숫샤카지 절

젠쓰지시 요시와라초 1091

장사변창

어린 시절의 흥법대사가 수행한 장소였던 '샤신가타케'에서 유래한 절. 세토 내해를 바라보는 '천공의 종'이 설치되어 있습니다.



제74번

고야마지 절

젠쓰지시 히로타초 1765-1 복수원만(福壽圓滿)

흥법대사가 만노이케 호수를 보수하여 얻게 된 포상금으로 건립했다고 알려진 절. 경내에는 16개의 토끼 모양 기와 및 석상이 있어 '토끼절'로 사랑받고 있습니다.



제75번

젠쓰지 절

젠쓰지시 젠쓰지초 3-3-1

천객만래

당나라에서 귀국한 흥법대사가 중국의 청룡사를 상상하며 지었다고 알려진 사원. 경내에는 창건 당시의 가람 배치가 남아 있으며 흥법대사와 인연이 깊은 국보와 커다란 녹나무도 있습니다.



제76번

곤조지 절

젠쓰지시 곤조지초 1160 복덕시여(福德施與)

지증대사와 인연이 깊은 절. 가리제모의 전설이 남아 있는 이곳은 '오카루텐상'라고 불리며 사랑받고 있습니다. 경내에는 12개 음계의 방울로 만들어진 '오토만다라'도 있습니다.



제77번

도류지 절

다도쓰초 기타가모 1-3-30 복덕지혜(福德知慧)

경내에 즐비하게 들어선 255체의 관음상. 자신이 드릴 기원에 맞는 관음상을 찾아 보세요. '하라고모리 약사'라고 불리는 본존의 약사여래는 '눈을 치유하는 약사님'으로도 유명합니다.



맛 집

Gourmet

우동

카가와현의 명물 '사누키 우동'. 그중에서도 유명한 '가케 우동'이나 '봇카케 우동'. 요기에 최근에는 올리브규(소고기)를 토핑으로 넣거나 이탈리아풍 우동 등 개성파 우동도 많이 등장하여 다양하게 즐길 수 있습니다. 일본에서 가장 작은 카가와현의 우동가게는 그 수가 약 500개에 이릅니다.

이용법

'일반' 타입의 가게에서는 자신이 착석한 테이블에서 주문하며 완성한 우동이 제공되는데, '셀프' 타입의 가게에서는 매장 안 입구에 설치된 주문 카운터에서 원하는 우동을 주문하고 먹고 싶은 튀김이나 주먹밥 등의 토핑을 선택하여 계산대에서 결제합니다. 그런 다음 면을 뜨거운 물에 넣어 데운 뒤 고명(파, 생강, 튀김 부스러기, 참깨 등)을 뿌려 국물을 부은 후 마음에 드는 자리에 앉아 먹습니다. 다 먹은 후에는 식기를 직접 반납하는 곳에 가져가는 시스템입니다. 가게에 따라 이용 순서가 다르므로 다른 손님을 잘 관찰해 보십시오.



우동 본진 야마다야

주 소 | 다카마쓰시 무레초 무레 3186 전 화 | 087-845-6522

영업시간 | 월, 화, 목, 금요일
(낮 영업) 11시~15시 ※주문 마감: 14시 30분
(밤 영업) 17시~20시 ※주문 마감: 19시 50분
(토, 일, 공휴일, 대형 연휴 등) 10시~20시
※주문 마감: 19시 50분

정기휴무일 | 수요일 ※공휴일인 경우에는 그 다음날

정 원 | 280석 주 차 장 | 무료



나카노 우동학교 다카마쓰코 \여기서 체험!!/\

주 소 | 다카마쓰시 나리아이초 8 전 화 | 087-885-3200

영업시간 | 9:00~15:00 요 금 | 2~14명, 1,760엔/명

예 약 | 필수 주 차 장 | 무료

소요시간 | 40~50분(우동 만들기 체험+식식 포함)



UDON HOUSE

\여기서 체험!!/\

주 소 | 미토오시 도요나카초 오코모토 1651-3 전 화 | 0875-89-1362

영업시간 | 【우동 클래스】 11:00~17:00 예 약 | 필수
【조식 우동 호프】 7:30~10:00

요 금 | < 당일치기 > 어른 13,200엔~, 어린이 7,920엔~
< 1박 2일 > 어른 22,000엔~, 어린이 13,200엔~
1일째: 우동 클래스(6시간), 농원 투어
2일차: 조식 우동 호프

주차장 | 무료



자이고 우동 본가 와라야

주 소 | 다카마쓰시 야시마나카마치 91

전 화 | 087-843-3115

영업시간 | 9:30~17:30(주문 마감 17:00)

정기휴무일 | 없음

주 차 장 | 무료



나카노 우동학교 고토히라코 \여기서 체험!!/\

주 소 | 고토히라초 796 전 화 | 0877-75-0001

영업시간 | 9:00~15:00 요 금 | 2~14명, 1,760엔/명

예 약 | 필수 주 차 장 | 무료

소요시간 | 40~50분(우동 만들기 체험+식식 포함)



사누키멘교(본사)

\여기서 체험!!/\

주 소 | 다카마쓰시 마쓰나미초 884-1 전 화 | 087-867-7893

영업시간 | 10:00(1회만) 요 금 | 1,760엔/인(우동 체험+식식 포함)

사누키멘교(효고마치점)

주 소 | 다카마쓰시 효고마치 11-9 전 화 | 087-851-5090

영업시간 | ①10:30 ②14:00 ③17:00 ④19:00

요 금 | 4,500엔/인(2명~) 소요시간 | 100분(우동 체험+튀김 등의 요리 4종)

우동에 관한
정보는 운전기사님께!

우동 택시

가고 싶은 우동 가게로 이동은 물론, 유명 가게, 보기 드문 가게, 숨은 명가를 전문 지식을 보유한 운전기사님이 가이드하며 안내해 드립니다.



자세한 내용은 여기⇒



올리브

올리브 재배가 활발한 지중해 연안과 기후, 풍토가 닮아 있는 환경적인 특성과 재배자, 가공업자의 노력이 더해져 110년 이상의 역사와 함께 일본 올리브 생산량의 80% 이상을 카가와현이 차지하고 있습니다. 올리브 오일뿐 아니라, 카가와현산 올리브의 과즙을 짠 과육과 잎으로 만든 먹이로 키운 '올리브규(소고기)', '올리브 유메부타' '올리브 방어' 등이 주목받고 있습니다.



올리브 오일

신선한 과실에서 기름을 짰 후 여과 과정만 거친 올리브 오일은 신선한 주스처럼 풍부한 맛이 특징입니다.



올리브 신즈케 절임

올리브 열매를 수확한 후 끓여서 소금물에 담근 것. 그린 올리브를 즐길 수 있는 계절 한정 맛입니다.

카가와 올리브 오일 품질 평가적합 표시 제도



카가와현으로부터 인증을 받은 현내 제조업자가 카가와현산 올리브만을 이용해 제조한 올리브 오일로, 카가와현의 독자적인 고품질 기준에 부합한 것만 '카가와 올리브 오일'이라는 표시를 할 수 있습니다. 상품마다 다른 과일향과 씹을 맛, 자극적인 향미가 자아내는 하모니를 즐길 수 있습니다.

올리브를 맛볼 수 있는 음식점

쇼도시마 올리브원 올리브 팻리스 RestleA (레스틀레아)

주 소 | 쇼도시마초 니시무라 가부토 2171
전화번호 | 0879-82-4260
영업시간 | 9:00~15:00(주문 마감 14:30)
정기휴무일 | 연중무휴



이노우에 세이코엔 레스토랑 주자에몬

주 소 | 쇼도시마초 가모 가부토 61-4
전화번호 | 0879-75-1188
영업시간 | 10:30~15:00(주문 마감 14:30)
정기휴무일 | 부정기 휴무



올리브 축산물

카가와현산 올리브의 기름을 짰 후 과육을 건조시켜 만든 '올리브 사료'를 일정 기간 일정량을 먹여 카가와현의 농장에서 정성껏 길러낸 소와 돼지, 토종닭을 총칭해 '올리브 축산물'이라고 부릅니다.

올리브 축산물을 맛볼 수 있는 음식점



그릴&와인 레가로

주 소 | 다카마쓰시 마루가메마치 14-6 마루가메마치 니번가이 2호관 3F
전화번호 | 087-813-1670
영업시간 | 11:00~14:30(주문 마감 14:00)
17:00~22:00(주문 마감 21:00)
정기휴무일 | 월요일



레스토랑 가쇼

주 소 | 다카마쓰시 후쿠오카초 3-26-1
전화번호 | 087-823-1233
영업시간 | 11:30~15:00(주문 마감 14:00)
18:00~22:00(주문 마감 20:30)
정기휴무일 | 수요일

올리브 해산물

카가와현산을 주원료로 올리브 잎 분말을 첨가하여 일정 기간 먹이로 주고 양식한 해산물.

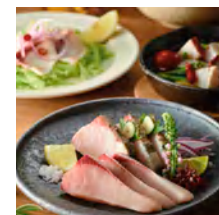

올리브 방어



올리브 연어



세토우치 우미노몬 도토이치

주 소 | 다카마쓰시 가자야마치 4-18
전화번호 | 087-811-0301
영업시간 | 17:00~23:30(주문 마감 23:00)
정기휴무일 | 일요일, 공휴일(부정기 휴무)



해산물, 초밥, 향토주 호쿠로야

주 소 | 마루가메시 도기초 하가시 9-284 CLOVER KYOTO A동 1F E호
전화번호 | 0877-21-3715
영업시간 | 17:30~22:30(음식 주문 마감 21:30, 음료 주문 마감 22:00)
정기휴무일 | 월요일

올리브 해산물을 맛볼 수 있는 음식점

과일

카가와현 오리지널 품종을 비롯해 온난한 기후에서 자란 계절별 맛있는 과일을 즐길 수 있습니다.



하마키타 커피

주 소 | 우타즈초 9번초 155-4
전화번호 | 0877-49-7751
영업시간 | 평일 9:00~18:30
 (주문 마감 18:00)
 토, 일, 공휴일
 8:00~18:30
 (주문 마감 18:00)
정기휴무일 | 수요일



가니와시 타르트점

주 소 | 다카마쓰시 기타초 1559-15
전화번호 | 087-897-6676
영업시간 | 10:00~19:00
정기휴무일 | 화요일



일본주

카가와에서는 옛날부터 향토주를 많이 양조했습니다. 주조에는 양질의 쌀과 물을 빼놓을 수 없는데, 일조 시간이 많은 카가와에서 자란 쌀은 주조에 적합합니다. 아산 산맥을 수원으로 두고 있는 양질의 복류수도 풍부합니다. 양질의 쌀과 양질의 물에 온난한 기후와 숙련된 주조장인의 기술이 합쳐져 마일드하면서 감칠맛이 느껴지는 향기로운 사누키의 향토주가 탄생합니다.

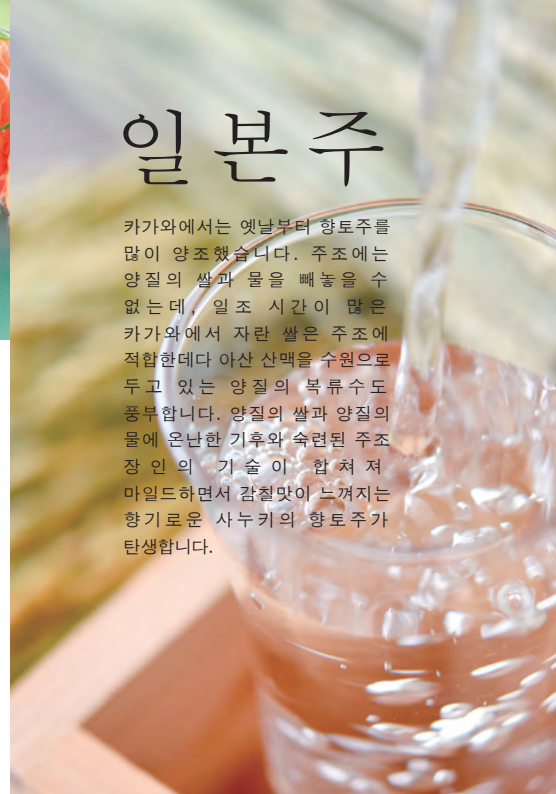

니시노킨료 '긴료노사토'

1789년에 창업한 후 '사누키의 공과라 술'로 사랑받고 있습니다. 공과라산(고토히라쿠 신사)의 참배 입구에 해당하는 '긴료노사토', 에도 시대(17~19세기)부터 이어져 내려온 주조장을 창업 당시의 모습 그대로 보존하여 주조에 관한 역사와 문화를 오늘날에 전하는 자료관입니다. 병설 운영하는 레스토랑에서는 시음도 가능합니다.

주 소 | 고토히라초 623
전화번호 | 0877-33-4133
영업시간 | 9:00~16:30(토, 일, 공휴일 17:30)
요 금 | 자료관 견학·시음 무료
소요시간 | 견학 30분(정원: 20명)
주 차 장 | 유료



아야키쿠 주조

1790년에 창업. 당시의 마음가짐 그대로 지역 카가와현산 쌀 오세토를 이용한 주조를 기본으로 계속해 오고 있습니다. 주조장은 카가와현의 등록 유형문화재에도 지정되어 있습니다.

주 소 | 아야가와초 야마다소 3393-1
전화번호 | 087-878-2222
영업시간 | 10:00~16:00
정기휴무일 | 연말연시, 오봉 연휴(8월), 토, 일, 공휴일은 확인 필수
요 금 | 주조장 견학·시음 무료 ※예약 필수
소요시간 | 견학 60분
주 차 장 | 무료



딸기 따기!!



스카이 팜

주 소 | 다카마쓰시 이다초 656-1
전화번호 | 087-881-5256
영업시간 | 1월~5월 10:00~16:00
정기휴무일 | 월요일
요 금 | 중학생 이상 2,200엔, 초등학생 1,600엔, 만 3세~취학 전 1,000엔
소요시간 | 40분
주 차 장 | 무료 있음



모리노이치고

주 소 | 미키초 가미타카오카 1611
전화번호 | 087-890-3035
영업시간 | 2월~5월 10:00~15:00
정기휴무일 | 목요일
요 금 | ① 40분 코스(13:00~14:40): 중학생 이상 2,200엔, 초등학생 1,870엔, 만 2세~미취학 아동 1,100엔
 ② 60분 코스(10:00~13:00): 중학생 이상 2,640엔, 초등학생 2,310엔, 만 2세~미취학 아동 1,430엔
소요시간 | 40분, 60분
주 차 장 | 무료 있음



학교의 딸기 농원 '사이타카미'

주 소 | 미토요시 사이타초 사이타카미 726
전화번호 | 0875-23-6037
영업시간 | 10:00~11:00, 13:00~14:00
정기휴무일 | 화요일 정기 휴무(달에 따라 변동 있음)
요 금 | 중학생 이상 2,200엔, 초등학생 1,500엔, 만 3세~1,000엔
소요시간 | 40분
주 차 장 | 무료 있음



쇼도시마 주조

쌀, 물에서부터 효모까지 쇼도시마산을 고집하여 주조를 이어온 쇼도시마 섬 유일의 주조장. 지은지 70년된 쓰쿠다니 초립 공장을 리뉴얼한 카페에서는 시음 및 술지게미 매뉴 등도 맛볼 수 있습니다. 병설 운영하는 베이커리도 인기입니다.

주 소 | 쇼도시마초 우마키 가부토 1010-1
전화번호 | 0879-61-2077
영업시간 | 갤러리 술, 베이커리 9:00~17:00
 카페 11:00~17:00
정기휴무일 | 갤러리 술, 카페: 목요일
 베이커리: 화, 수, 목요일
요 금 | 주조장 견학·시음 무료 ※예약 필수
소요시간 | 견학 40분 **주 차 장** | 무료



기념품

Souvenirs

카가와현 여행의 추억으로 다채로운 기념품을 구매해 보세요.



다용도 컵 ①⑤

이시코누리 젓가락 ④⑤⑥⑦

카가와 칠기

카가와 칠기는 전통적인 제품에서부터 일상생활에서 사용할 수 있는 캐주얼한 제품까지 다채로운 종류를 자랑합니다.



사누키 잇토보리 IRO 오목이 ⑤

사누키 잇토보리

조각칼로 두드린 흔적이 남아 독특한 촉감과 근엄한 표정의 한켠에 무어라고 설명하기 힘든 귀여움이 묻어납니다.



마메토라 ①⑤

하리코 호랑이 8호 ①④⑤

하리코 호랑이

카가와현의 세이산 지방에서 예로부터 전해져 내려오는 공예품으로 어린 아이의 건강한 성장을 기도하는 행운을 가져다 주는 물건입니다. 옛날 그대로의 와시(일본 종이)를 원재료로 사용하여 손으로 직접 심혈을 기울여 제조합니다.



다카마쓰 하리코(호코상) ①⑤⑥

다카마쓰 하리코

점토 및 나무 틀에 와시(일본 종이)를 붙여 만드는 '하리코 세공'. 그중에서도 '호코상' 하리코가 유명합니다.



미니 금화 부채 ①



사누키 모노우치와 ①④⑤⑦

사누키 노리조메

'사누키 노리조메'를 일상생활에서도 사용할 수 있도록 변형한 상품, 평소 생활에 포인트로 사용할 수 있습니다.



시시마이 유탄 손수건 ①⑤⑦



Tote 모란(대) ①⑤

사누키 가가리 데마리

'사누키 가가리 데마리' 스트랩이 항상 당신의 손끝에서 함께합니다.



유이테마리 스트랩 ①④⑥



리츠린안
추천
기념품



리츠린안 오리지널 사누키 우동(1인분)

카가와현의 향토 장난감을 패키지에 디자인하여 기념 선물로도 주기 좋은 1인분 우동



리츠린 공원의 풍경

양질의 카가와현산 참살을 사용하여 장인이 정성을 다해 구워낸 후아키센베이



오이리코 타월

사진을 보는 것 같은 생생한 자수 '세토 자수'를 사용하여 카가와현 특산품인 '오이리(전통 과자)', '이리코(말린 멸치)'의 생동감을 추구한 타월입니다.



2 하레노히야

시코쿠의 매력으로 가득한 상품을 다양하게 마련하여 고객의 방문을 기다리고 있습니다.



리츠린노쿠리 (미나토야)

리츠린 공원을 본뜬 밥 만주, 오르네 한정 패키지



오이리 (야마시타 오이리 본점)

좋은 일이 있을 때 축하하는 선물 과자로서 행복하길 바란다는 기원을 담아 만든 과자입니다.

3 shikoku meguru marche

'shikoku meguru'는 먹거리를 통해 사람, 상황, 사물을 연결하여 지역의 매력을 재발견하는 장소로서 토지 탐방 및 시간 탐방, 계절 탐방, 역사 탐방 등 다양한 '탐방'의 출발점입니다. 시코쿠 특유의 매력으로 가득한 사물과 만날 수 있는 공간입니다.

주 소 | 다카마쓰 오르네 북관 1F

전 화 | 087-802-5237

영업시간 | 10:00~20:00

고코코로 세트(쇼도시마 긴료)

인기 상품인 특선 진한 간장, 맛국물 간장, 갈릭 오일 모듈



시코쿠 메구루의 오리지널 과자

시코쿠의 식재료를 활용한 아라레, 오카키 과자 등의 오리지널 패키지 상품





4 시코쿠 요소라

다카마쓰 공항 2층에 위치한 공항 직영점으로 시코쿠의 좋은 것만을 모아 놓은 편집숍입니다. 바이어가 엄선한 상품을 한자리에 모았습니다. 주목 상품으로는 '다카마쓰 공항 한정 상품'이 있습니다.

주 소 | 다카마쓰시 교난초 오카 1312-7(다카마쓰 공항 여객 터미널 빌딩 2층)
전 화 | 087-814-3552
영업시간 | 8:30~20:00
정기휴무일 | 없음

시코쿠 요소라
추천
기념품



벤야마구치 '비행기를 쓴 고양이'

시코쿠 요소라에서만 살 수 있는 벤야마구치 씨의 리미티드 에디션. 비행기를 쓴 모습이 매력적인 귀여운 상품



사누키 오디 차

공항 한정 패키지. 뽀은 맛을 전혀 느낄 수 없어 마시기 쉬운 녹차페인



올리브 오일

양질의 쇼도시마산 엑스트라 올리브 오일. 공항 한정 오리지널 병



6 마치노 술레 963

의식주라는 라이프 스타일에 관한 배움의 장으로서의 역할을 하는 매장에서는 먹거리뿐 아니라 공예품 및 민예품 등 손수 정성을 다해 만들어 온기가 넘치는 상품이 마련되어 있습니다.

주 소 | 다카마쓰시 마루가메마치 13-3 다카마쓰 마루가메마치 산반가이 동관 2F
전 화 | 087-800-7888
영업시간 | 상품 판매 11:00~19:00, 카페 월~목 11:30~18:00(주론 마감 17:30) 저녁 카페 17:30~. 금~일 11:30~20:30(주론 마감 19:30)
정기휴무일 | 셋째 주 월요일(공휴일의 경우에는 대체 있음)

마치노 술레 963
추천
기념품



물로 톳사 레몬 코디얼 시럽

미토요산의 왁사를 사용하지 않은 레몬과 허브, 기쇼토 설탕을 사용한 시럽

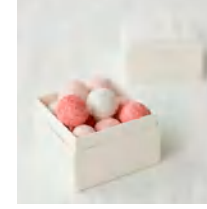

니호히테마리

구사키조메 목면실로 감아 공 안에 백단향 등의 천연향 원료를 채워 만든 사누키 가가리 데마리



오리지널 카가와현산 나무 프레임

술레 오리지널 카가와현산 나무를 사용한 프레임입니다.



5 사누키 장난감 미술관 shop·cafe produced by IKUNAS

카가와와 전통 공예 및 특색 있는 식문화 등 지역의 매력을 전달하는 문화 잡지도 제작하는 이쿠나스가 셀렉트하고 공동 개발한 센스 넘치는 다양한 상품을 갖추고 있습니다.

주 소 | 다카마쓰시 다이쿠마치 8-1 마루가메마치 구루린 주차장 1층
전 화 | 087-887-6762
영업시간 | shop/ 10:00~17:30, cafe/ 10:00~17:30(주론 마감 17:00)
정기휴무일 | 목요일(공휴일인 경우에는 영업, 다음날 휴일)

IKUNAS
추천
기념품



하리코 마네키네코

행복과 재운을 불러온다고 하여 행운의 상징으로서 인기 있는 다카마쓰 하리코



사누키차쿠

사누키 노리조메 기법으로 염색하여 커다란 도미 그림이 재치 있는 주머니 가방



물방울 한손컵

하나하나 정성을 다해 만든 카가와 칠기 컵

kitahama
blue stories
추천
기념품



행복의 파랑새

아지이시(화강암)를 유리에 녹여 만든 세토우치 블루. 바다 속에 있는 듯한, 바닷바람이 불어 오고 있는 듯한 느낌을 주는 상쾌한 기분으로 만들어 줍니다.

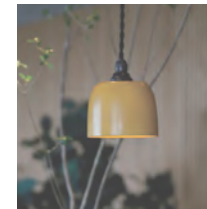

Sinra Ishiko 램프

옷칠의 새로운 즐거움 중 하나로 아지이시(화강암)의 가루를 섞은 옷을 발라 만든 소형 램프



soil '올리브'

금실 및 은실을 사용하여 손으로 직접 자수를 놓아 정성껏 자아낸 브로치와 귀걸이를 제작

쇼핑

Shopping

다카마쓰 주요 상점가

8개의 상점가로 구성된 총 길이 약 2.7km의 아케이드 거리는 일본에서 가장 긴 길이를 자랑합니다. 신구(新 舊) 양면을 겸비한 상점가에서는 쇼핑과 먹거리를 온종일 즐길 수 있습니다. 이벤트가 개최되는 휴일에는 이곳을 찾은 수많은 사람들로 북적입니다.

주 소 | 시설-매장에 따라 다름
영업시간 | 시설-매장에 따라 다름



다카마쓰 미츠코시

카가와현의 유일한 백화점으로서 해외 고급 브랜드 및 국내외 화장품 브랜드, 의류에서부터 카가와현 기념품까지 다양한 품목을 갖추고 있습니다. 또한, 면세 서비스도 제공하고 있으므로 모쪼록 다카마쓰 미츠코시에서 쇼핑을 즐겨 보시기 바랍니다.

주 소 | 다카마쓰 우치마치 7-1
전 화 | 087-851-5151
영업시간 | 10:00~19:00



유메타운 다카마쓰

패션, 레스토랑, 화장품·약품, 어뮤즈먼트 시설 등 약 180개 매장이 모여있는 대형 상업시설. 유니클로, 스시로, 미스터 도넛 등 인기 가게가 다수 입점해 있습니다. 어떤 것이든 여러분이 원하는 것을 반드시 찾을 수 있을 것입니다.

주 소 | 다카마쓰시 산조초 608-1
전 화 | 087-869-7500
영업시간 | 9:30~21:30



유메타운 미토요

유메타운 미토요는 식품, 일용품, 약, 의류품, 주거 관련 등의 직영 매장 및 시코쿠 최대 규모의 무인양품 등 60개의 전문점이 입점해 있는 쇼핑센터입니다. 어뮤즈먼트, 먹거리도 다채로우며 이벤트도 활발하게 개최하여 온종일 즐길거리로 가득합니다!

주 소 | 미토요시 도요나카초
모토야마 고 22
전 화 | 0875-62-6600
영업시간 | 9:30~21:30

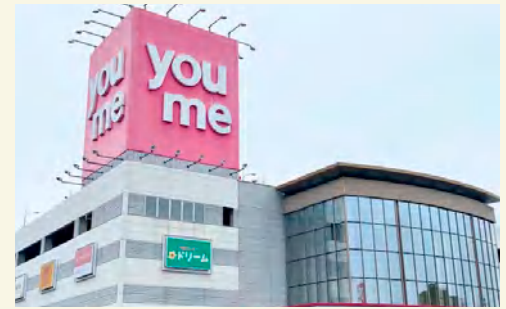

유메타운 마루가메

마루가메역과 마루가메에서 차로 약 10분 거리에 위치한 종합 쇼핑센터. 식품, 약품, 의류품, 여기에 대형 스포츠 용품 전문점, 게임센터, 레스토랑, 푸드코트 등 쇼핑과 식사, 오락 이벤트 등으로 하루를 보낼 수 있는 상업시설입니다. 입체 주차장에서 마루가메성과 세토대교를 한눈에 볼 수 있습니다.

주 소 | 마루가메시 신덴초 150
전 화 | 0877-21-0123
영업시간 | 9:00~21:30



이온몰 다카마쓰

다카마쓰 시내 서쪽에 위치한 쇼핑몰입니다. 유행하는 패션 브랜드, 미용과 약, 일본 식품, 특별한 기념품 및 현지 먹거리 등 모두를 즐길 수 있습니다. 일부 매장에서는 면세 할인도 실시합니다.

주 소 | 다카마쓰시 고자이혼마치
1-1
전 화 | 087-842-8100
영업시간 | 10:00~21:00



이온몰 아야가와

이온몰 아야가와카는 카가와현 최대 규모의 부지 면적을 자랑하는 쇼핑몰입니다. 관내에는 패션 상품을 비롯해 맛집 및 서비스 등 150개 이상의 전문점이 들어서 있습니다. 또한, 이온 시네마를 병설 운영하고 있습니다.

주 소 | 아야가와초 가야하라
822-1
전 화 | 087-876-8100
영업시간 | 10:00 ~ 21:00



우동현 × 아돈

아돈 파라다이스

in 카가와



공식 사이트는
여기!



공식 X는
여기!

우동현 홍보단이란?

카가와현에서는 포켓몬 아돈을 '우동현 홍보단'으로 임명하여 관광 홍보 및 현 특산물 홍보에 도움을 받고 있습니다.

아돈
은 어떤
포켓몬?



아돈

전국도감 No.079

분류: 일간이포켓몬
타입: 물, 에스퍼
키: 1.2m
몸무게: 36.0kg
특성: 둔감/마이페이스

게임 소프트웨어 '포켓몬스터' 시리즈에 등장하는 포켓몬. 항상 멍하게 지내고 있어서 무슨 생각을 하고 있는지 모른다. 꼬리 끝에서 달콤함이 흘러 나오며 영양가는 없지만, 씹으면 행복한 기분이 든다. 매우 멍청하고 움직임이 둔하며 시간의 흐름을 신경쓰지 않고 느긋하게 살고 있다. 하품을 하면 비가 내린다는 전설이 있다.

「우동현×아돈」 콜라보레이션 상품

아돈 오이시이쓰유



마루가메 아돈 부채



아돈 보타오리 손수건



아돈 미니 쿠키



와산본 아돈 상자 포장



하리코 아돈



아돈 브로치(카가와 절기)



가라르 아돈 카레 우동



아돈 사누키 우동(빨간색, 녹색, 흰색)



아돈 시마노히카리



아돈차쿠



아외에도
다양한 종류가
있습니!



※가격 및 사양 등은 변경될 수 있습니다.

포켓몬이 디자인된
맨홀 뚜껑
포케후타

「포케후타」에 관한 자세한 내용은 여기에서 확인하세요! ▲



아돈 공원

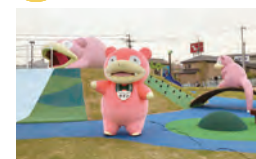

고토덴 아가와역에서 도보 5분 거리에 있는 아돈을 모티브로 조성한 공원. 아가와초는 사누키 우동의 발상지로 알려져 있으며 '우동현×아돈'을 대표하는 명소 중 하나입니다.
④ 087-876-5018(국도 휴게소 다카노미야)
⑤ 아야우타군 아가와초 253-7
⑥ 7:00~20:00(공휴일)
9:00~17:00(국도 휴게소 다카노미야)
⑦ 화요일(국도 휴게소 다카노미야)



고토산 버스

다카마쓰 공항~마루가메시
(아가와초 경유)



고토덴 버스
다카마쓰 공항~다카마쓰 시가지



세이산 관광버스
다카마쓰 공항~시코쿠주요시
(아가와초 경유)



아돈 택시

세토우치 택시



아돈이 디자인된 핑크 택시를 타고 여유롭게 카가와현을 여행할 수 있어요!

카가와현의 포케후타와 관광지까지 이동할 수 있는 포케후타 탐방 플랜과 원하는 장소로 이동할 수 있는 느긋한 자유 플랜을 제공합니다.

④ 공식 홈페이지의 문의 양식을 통해 문의해 주시기 바랍니다.
⑤ 플랜에 따라 상이하오니 공식 홈페이지를 확인해 주십시오.



아돈 전철



아돈 전철 '우동현×아돈호', '아돈'과 '우동'이 그려진 랩핑 전철! 다카마쓰에서 고토하라까지 아돈과 함께 여행을 떠나보세요!
운행 노선: 고토덴 고토하라선

아돈 페리



도노쇼 항구(소도시마 섬) - 다카마쓰 항구와 후쿠다 항구(소도시마 섬) - 헤미제 항구까지 2개 항로를 연결하는 2척의 페리. 각각 다른 디자인을 볼 수 있다는 점도 볼거리 중 하나입니다. 잔잔한 세토내해 위 선박 여행을 아돈과 함께 여유롭게 즐길 수 있습니다.

※요금 및 운행 시간은 홈페이지를 확인해 주십시오.



아돈 우체통



다카마쓰우 우체국에 설치된 아돈이 올라탄 우체통. 상점가 안에 위치하며 많은 분들을 사랑받고 있습니다. 이외에도 아돈이 디자인된 우체국 차량도 다카마쓰 시내를 주회합니다.

④ 0570-943-415(다카마쓰우 우체국)
⑤ 다카마쓰시 우치마치 1-15



다카마쓰 도큐 REI 호텔(아돈 숙소)

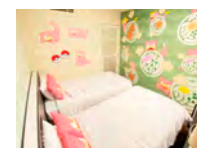

JR 다카마쓰역이나 다카마쓰 항공에서도 도보로 이동 가능한 거리의 호텔. 주변을 둘러싼 수많은 아돈과 함께 느긋하게 시간을 보내거나 상점가 산책을 즐길 수도 있습니다.

④ 087-821-0109
⑤ 다카마쓰시 쇼고마치 9-9



쇼도시마 국제 호텔(아돈 숙소)



엔젤로드 바로 옆에 위치한 호텔. 이 호텔에서만 2곳의 '아돈 숙소' 객실이 마련되어 있으며, 눈앞에 펼쳐지는 바다 풍경을 감상하며 느긋한 시간을 보낼 수 있습니다.

④ 0879-62-2111
⑤ 쇼즈군 도노쇼초 코우 24-67



마루가메 플라자 호텔(아돈 숙소)

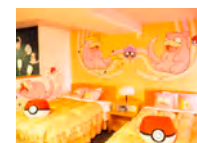

마루가메에서 도보 약 10분 거리에 위치한 호텔. 호텔 최상층에 위치한 '아돈 숙소' 객실에서는 마루가메를 조망하는 경치를 즐길 수 있습니다.

④ 0877-23-1391
⑤ 마루가메시 시와쿠마치 50-3



고토하라 온천 고토산카루(아돈 숙소)

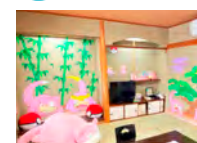

고토하라초에 위치하며 고토하라구 신사의 참배길까지 도보 5분 거리에 위치한 온천 료칸. '아돈 숙소'에서는 일본식 객실다운 디자인을 즐길 수 있습니다.

④ 0877-75-1000
⑤ 나카타군 고토하라초 685-11

